

# Modell Steiermark



Eschensiedlung Eilfried Huth 1972 - 1982



Modell Steiermark

## Architekten Terrassenhaussiedlung 1966

- **Neue Wohnbauformen**
- **Funktionsdurchmischung**  
Wohnen und Arbeiten  
privat und öffentlich
- **Bebauungsverdichtung**
- **Familiengemäßes Wohnen**
- **Neue industrielle Vorfertigungsmethoden**
- **Aktivierung der Bewohner**
- **Höchste künstlerische Qualität für die verantwortungsvollste Bauaufgabe Wohnbau**

## Arbeitskreis 12 Modell Steiermark ab 1972

- **Vielfalt statt Uniformität**
- **Flächenwidmungspläne**
- **Größere Wohngebiete mit Gemeinschaftseinrichtungen**
- **Größere Wohnungseinheiten**
- **Variable Grundrisse**
- **Aktivierung der Wohnbauforschung**
- **Mitbestimmung**
- **Interessentengemeinschaften**
- **Architektenwettbewerbe**
- **Mindestqualitätenkatalog**
- **Soziale Integration**
- **Durchmischung Jungfamilien und Altenwohnungen**
- **Umstrukturierung der Wohnbauförderung**





## **WOLFDIETER DREIBHOLZ**

Born in 1941 in Vienna, Wolfdieter Dreibholz was educated at the Technical University of Vienna from where he received the degree Dipl. Ing in Architecture in 1966. From 1968 to 1974 he was an assistant with the Faculty of

Architecture at the Technical University of Graz in Styria, Austria, from where he graduated in 1977 with a Doctor of Technology degree. From 1978 to 1998 Mr. Dreibholz worked with the Planning Department of Styria, which he was appointed Director of in 1990. In this capacity he was responsible for all public building projects including universities, office buildings, schools, housing and etc... In 2000 Wolfdieter Dreibholz joined Coop Himmelb(l)au as CEO of Coop Himmelb(l)au Mex S.A. de C.V. and became Partner of Coop Himmelb(l)au Prix, Swiczinsky, Dreibholz ZT GmbH, of which he became CEO in 2004. Mr. Dreibholz is a member of the chamber of architects of France and Austria and the author of articles and research papers in the fields of architecture and urbanism.

## Zielvorstellungen Modell Steiermark

- Vielfalt statt Uniformität
- **Flächenwidmungspläne (ROG 74)**
- Größere Wohngebiete mit Gemeinschaftseinrichtungen
- Größere Wohnungseinheiten
- Variable Grundrisse
- Aktivierung der Wohnbauforschung
  
- Mitbestimmung
- Interessentengemeinschaften
- Architektenwettbewerbe
- Mindestqualitätenkatalog
- Soziale Integration
- Durchmischung Jungfamilien und Altenwohnungen
- Umstrukturierung der Wohnbauförderung

## Diskussionsentwurf STEK 1977 Fläwie 82

- Vielfalt von Wohnformen
- Verdichtung gut versorgter Siedlungsgebiete
  
- Größere Wohnungstypen
  
- Mitbestimmung
  
- Behindertenbetreuung
- Familiengerechte Wohnungen
  
- Qualität der Neubauwohnungen verbessern





Markt Hartmannsdorf Windbichler

## **1. Wettbewerb des Modell Steiermark 1980**



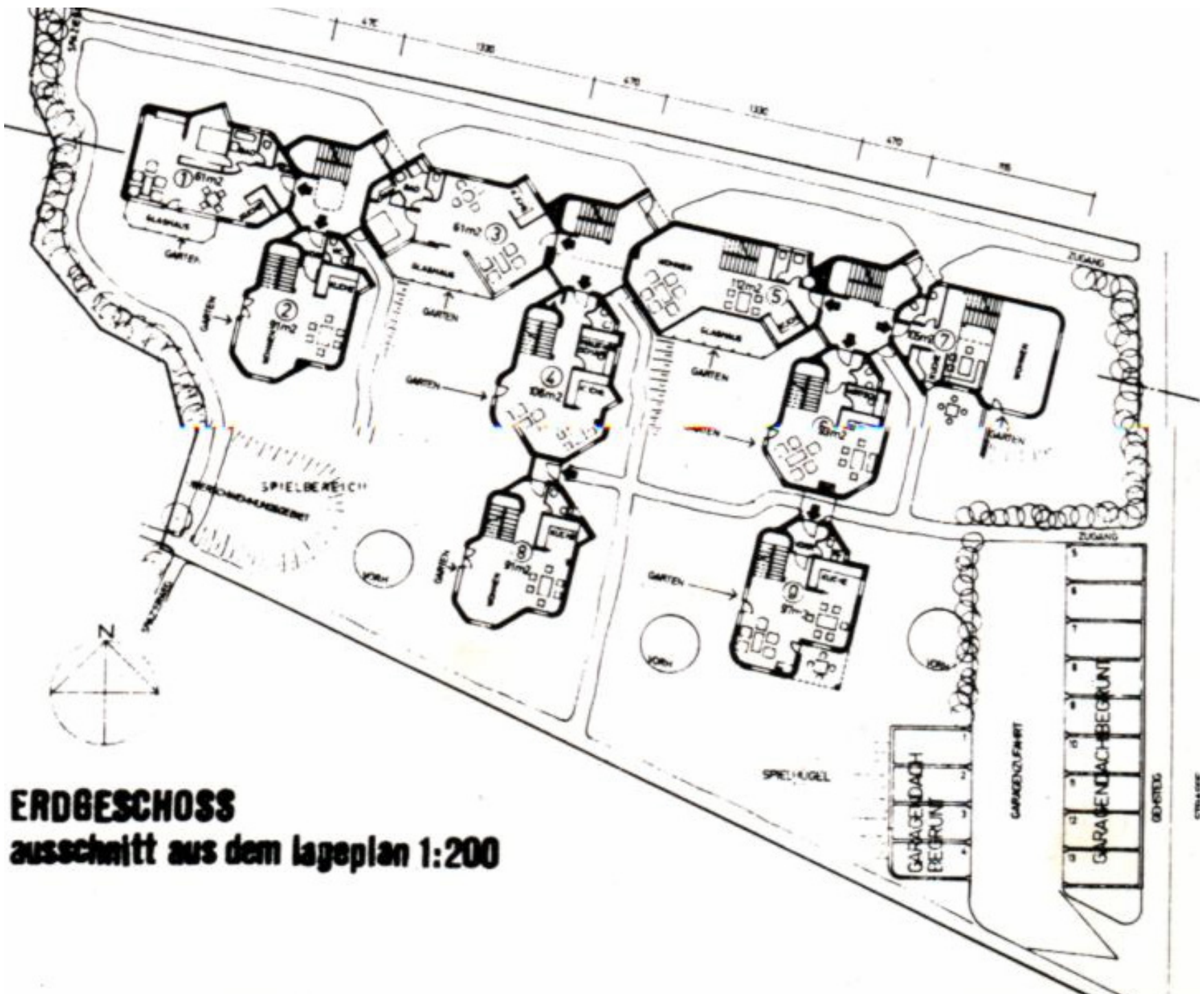

**ERDBESCHOSS**  
 ausschnitt aus dem Lageplan 1:200

typ 120 1.geschoss

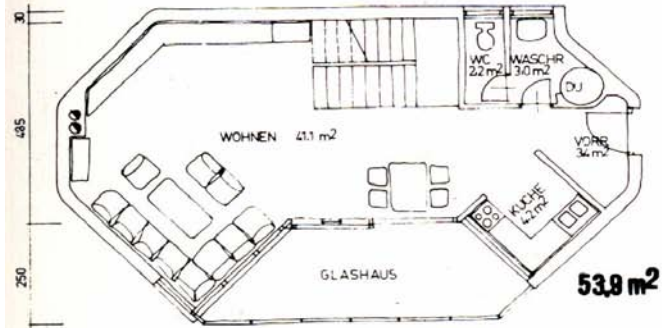

2.geschoss

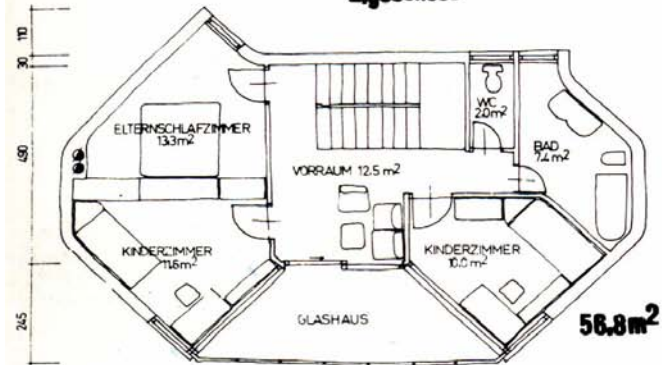

ODER 2.geschoss

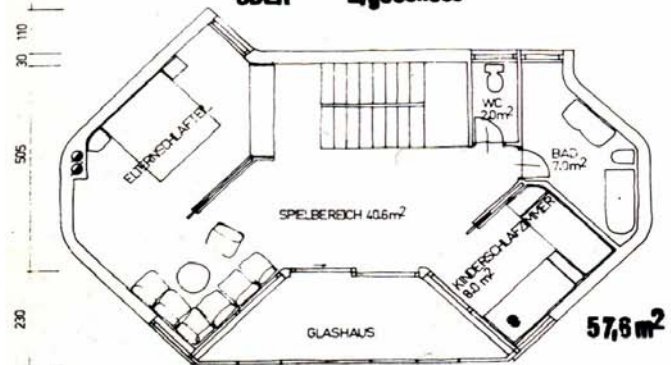











Alte Poststrasse 1981-1984

ALTE POSTSTRASSE

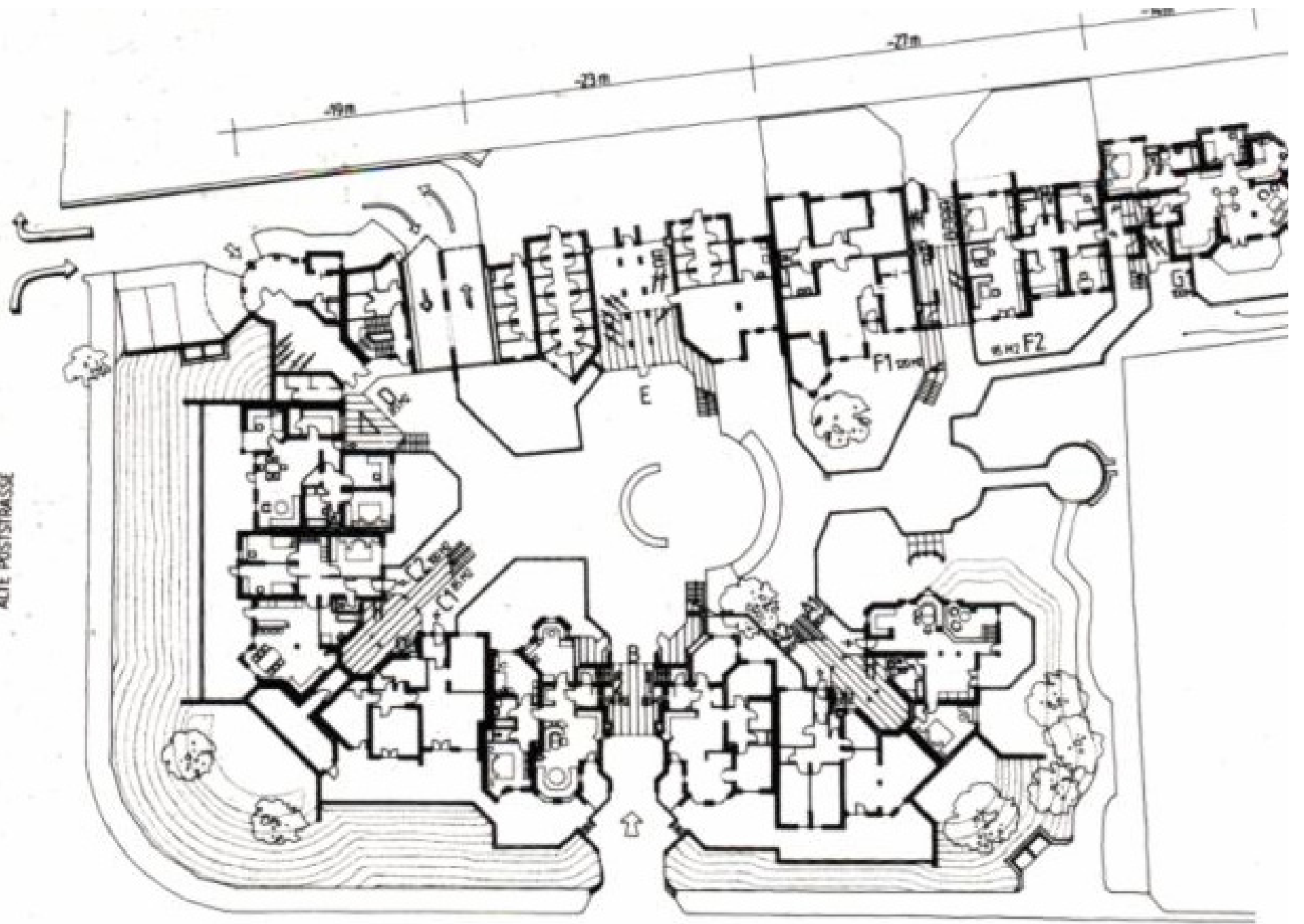



Wettbewerb 1981 Erskine / Riess



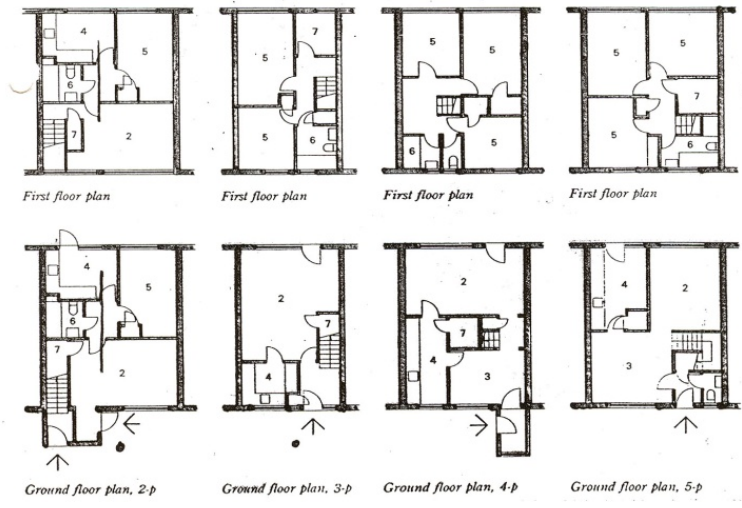

Byker Wall, Newcastle upon Tyne  
 Ralph Erskine 1969 -1981

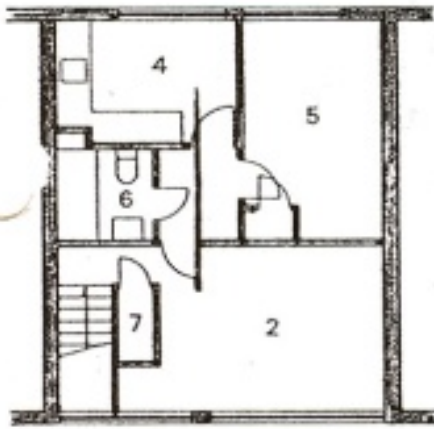

*First floor plan*

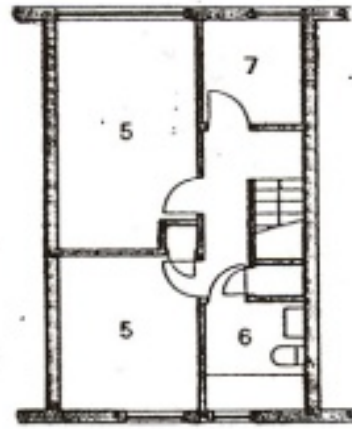

*First floor plan*

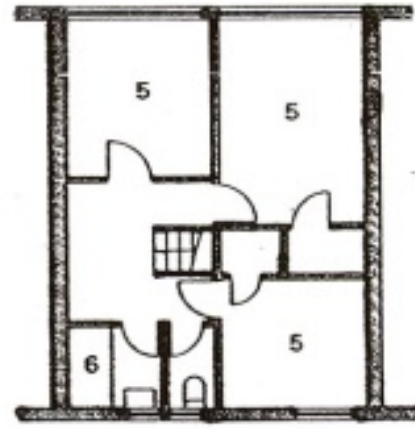

*First floor plan*

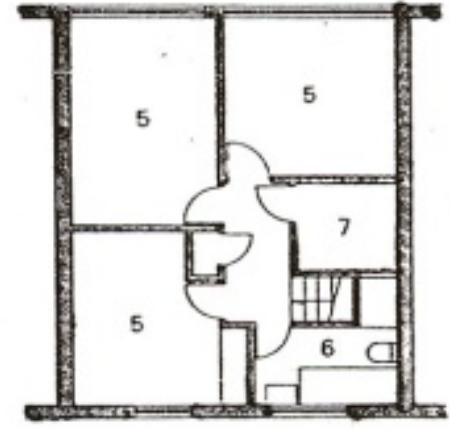

*First floor plan*

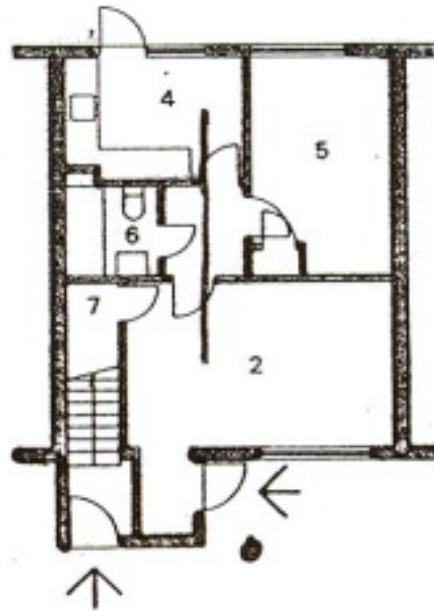

*Ground floor plan, 2-p*

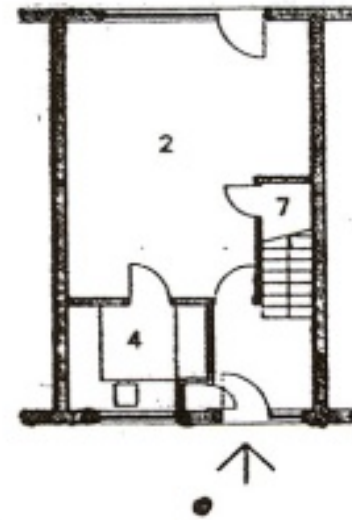

*Ground floor plan, 3-p*

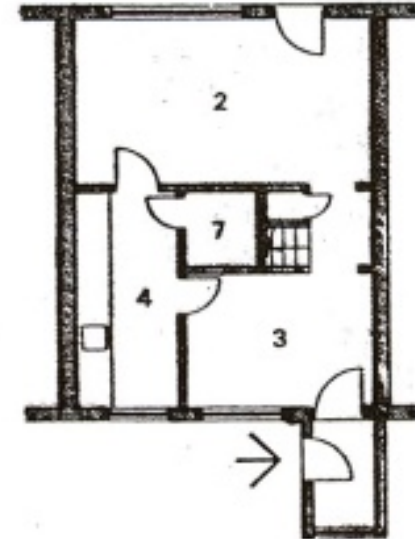

*Ground floor plan, 4-p*

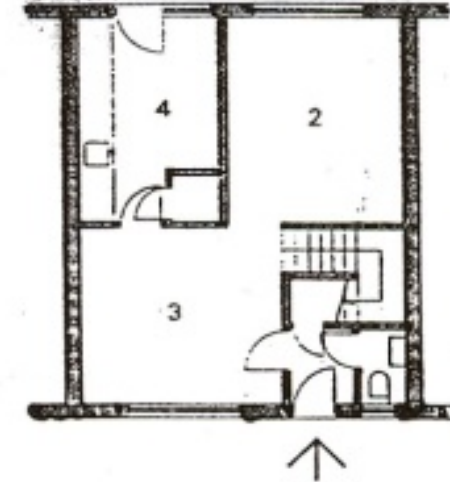

*Ground floor plan, 5-p*

# Übersichtsplan Wienerbergersiedlungen I - IV Prof. F. Spath-Ring

- Wienerberger I, Prof.F.Spath-Ring 7 - 17 ( gelb )
- Wienerberger II, Prof.F.Spath-Ring 3,5,19 - 43, 50 - 16 ( orange )
- Wienerberger III, Prof.F.Spath-Ring 45 - 65, 18 - 36 ( rot )
- Wienerberger IV, Prof.F.Spath-Ring 67 - 87, 38 - 52 ( violett )



W 1981 Erskine / Ries

1. / 2. BA 1985 - 1987





Wienerbergersiedlung „Johnny“ Ralph Erskine



Wienerberger Enge und Weite



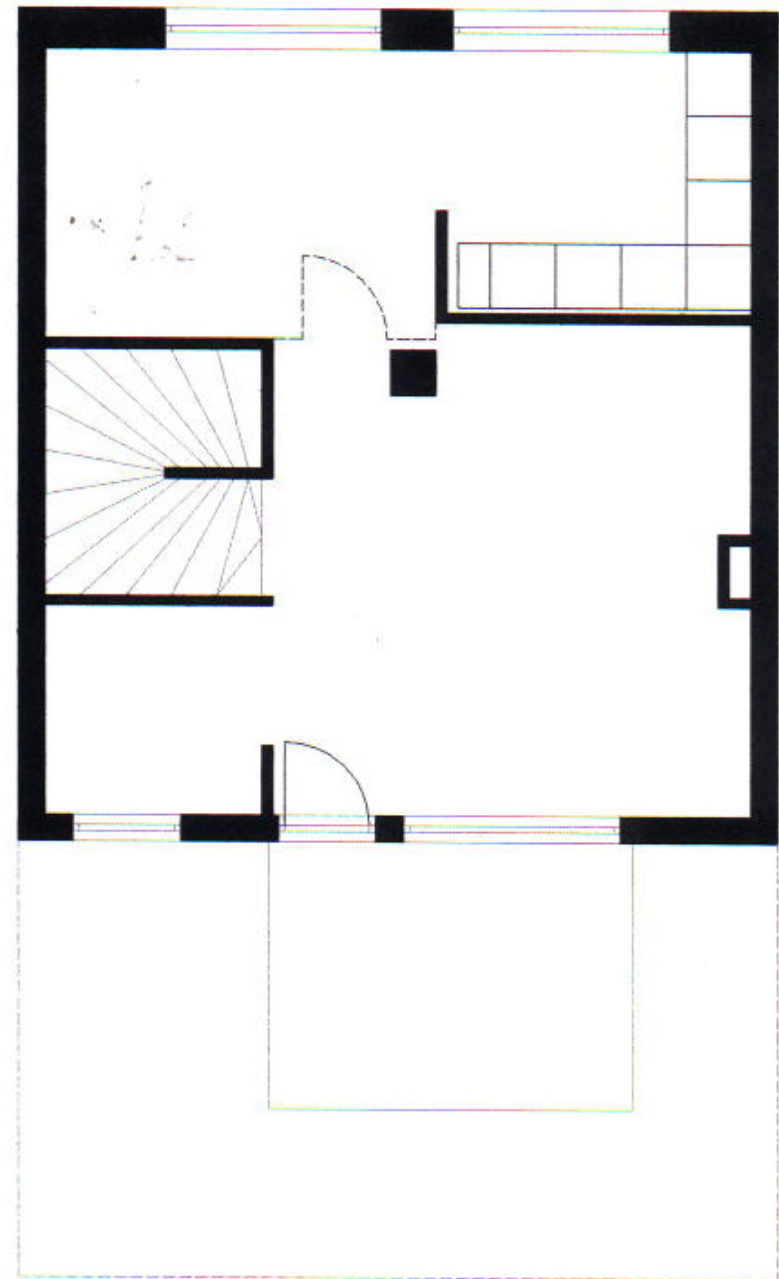
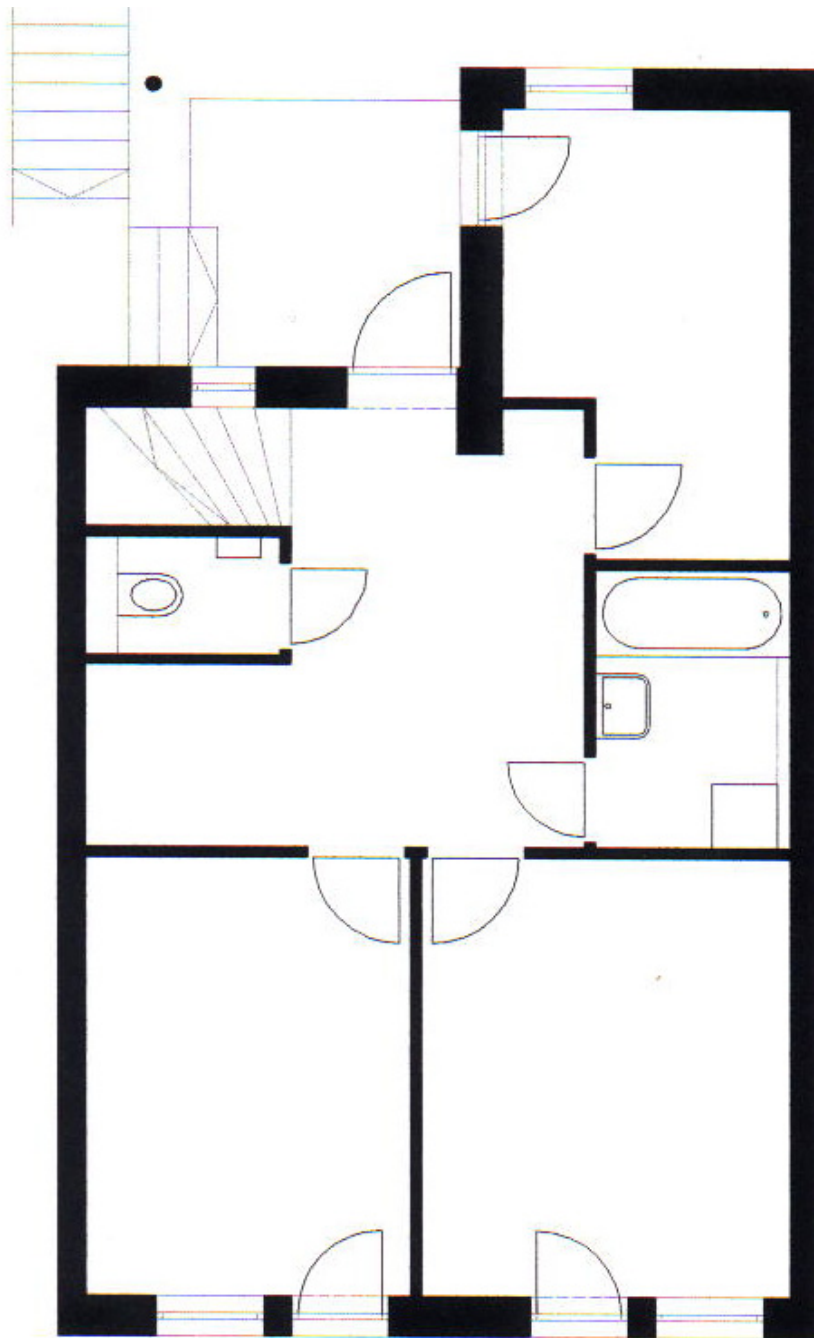

**Maisonette 90 m<sup>2</sup> 3 Personen**

## **Wohnbauförderungsgesetz 1984**

- **Beteiligung der Wohnungswerber möglichst früh**
- **Bei Bauvorhaben mit 51 und mehr Wohneinheiten öffentliche städtebauliche und baukünstlerische Wettbewerbe - Fläwie 92**
- **Bei Bauvorhaben bis zu 50 Wohneinheiten öffentliche oder beschränkte Wettbewerbe**
- **Bei Durchführung beschränkter Wettbewerbe bei Bauvorhaben bis zu 25 Wohneinheiten Einladung von mindestens drei Teilnehmern, bei Bauvorhaben mit 26 bis zu 50 Wohneinheiten mindestens 5 Teilnehmer**
- **Ins Preisgericht sind, wenn möglich, u. a. zwei Wohnungsbewerber mit einzubeziehen.**
- **Im Baderaum (Badenische) oder in der Küche ( Kochnische) Platz für eine Waschmaschine**
- **WC durch Vorraum getrennt von Aufenthaltsräumen**
- **Abstellraum bei Wohnungen über 50 m<sup>2</sup>**





1982 Verein Kernhaussiedlung Gruppe 3 1984

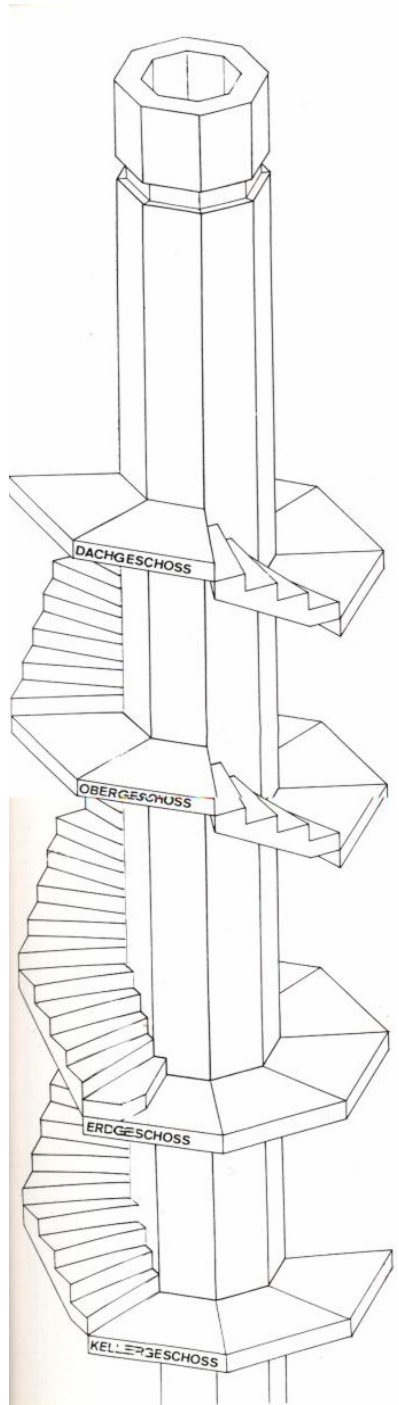

SCHNITT 1-1

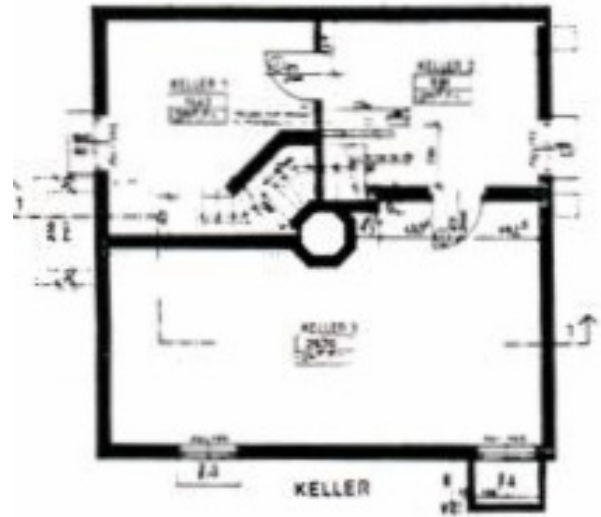

1982-1984



**Wohnmodell Algiersdorferstraße**

**Block A Huth**

**Block B ÖWGes**

**Block C Angerbauer/ Stummer**

**Wohnhaus für Körperbehinderte**

**Eichberger, Frey, Kreutzer, Krisper**

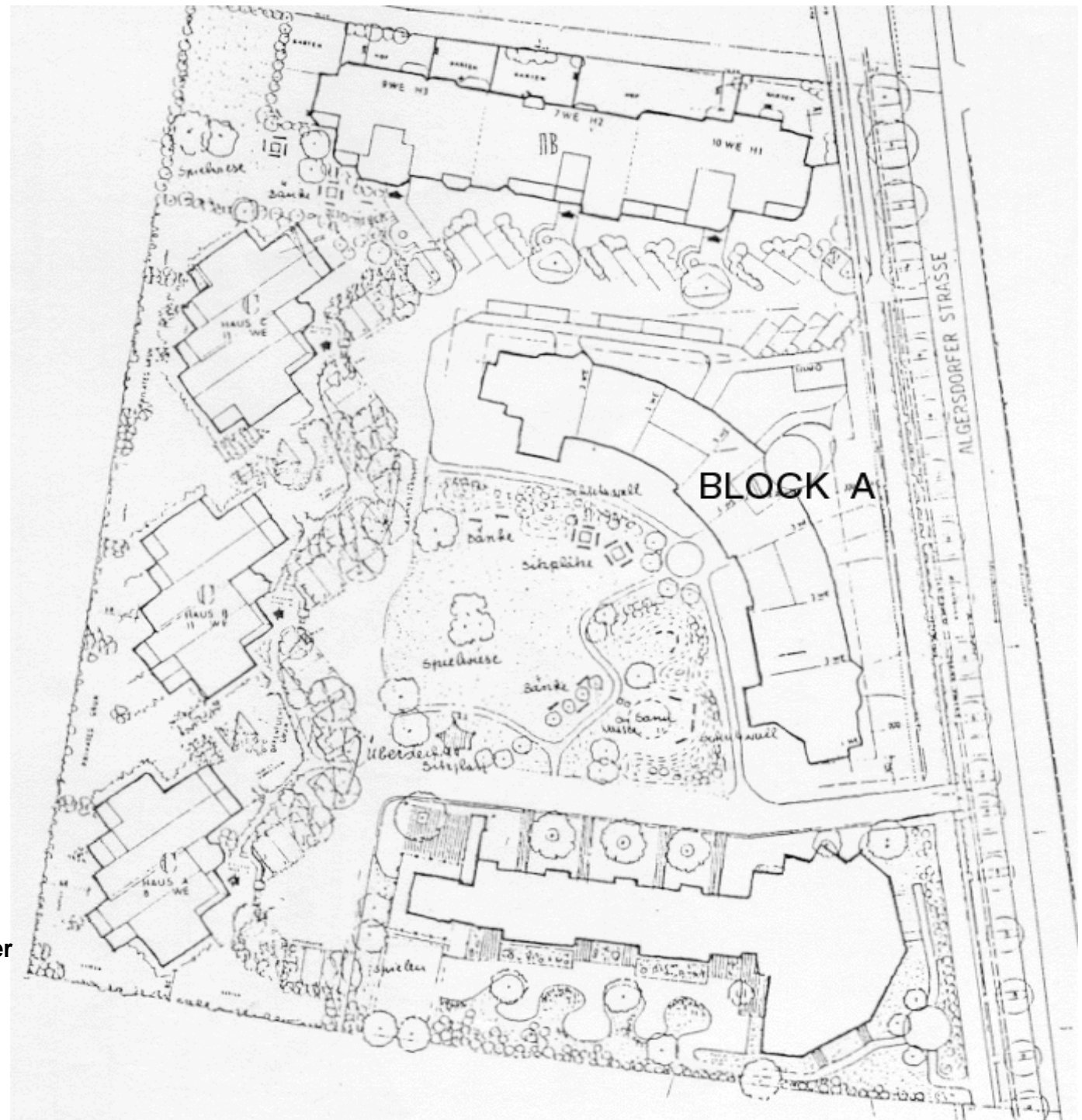





Algersdorferstrasse

50 Fuß





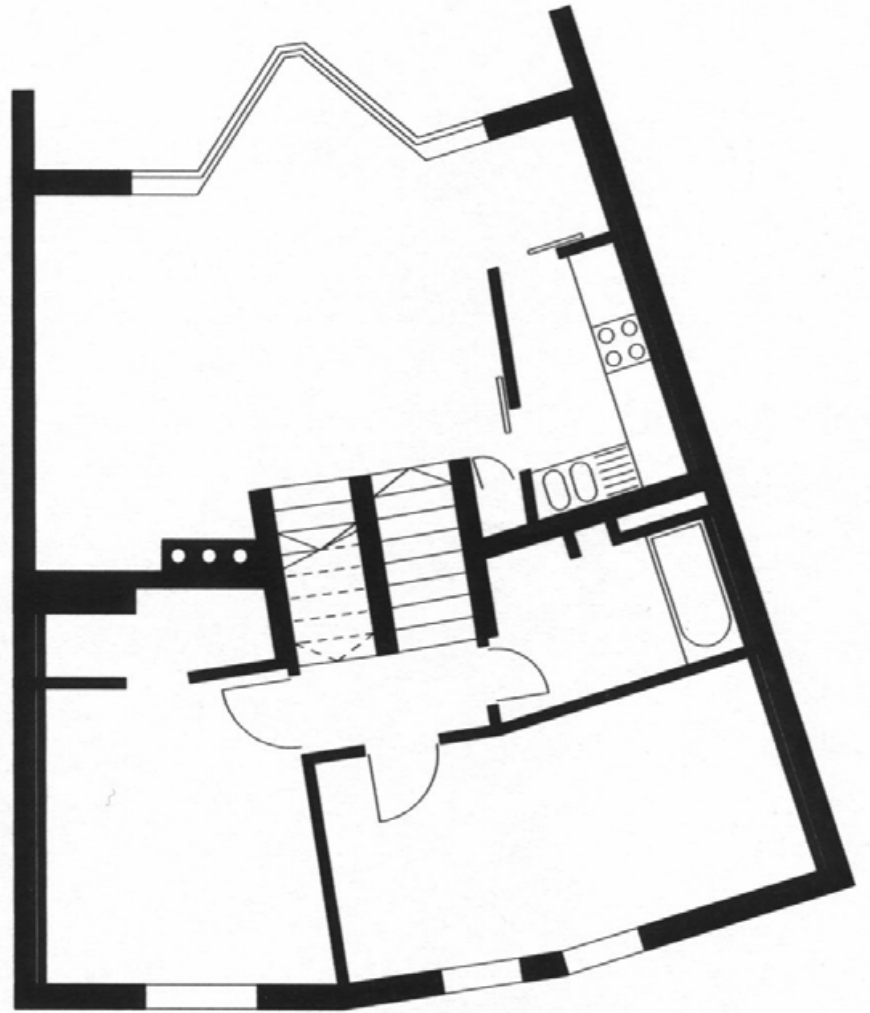
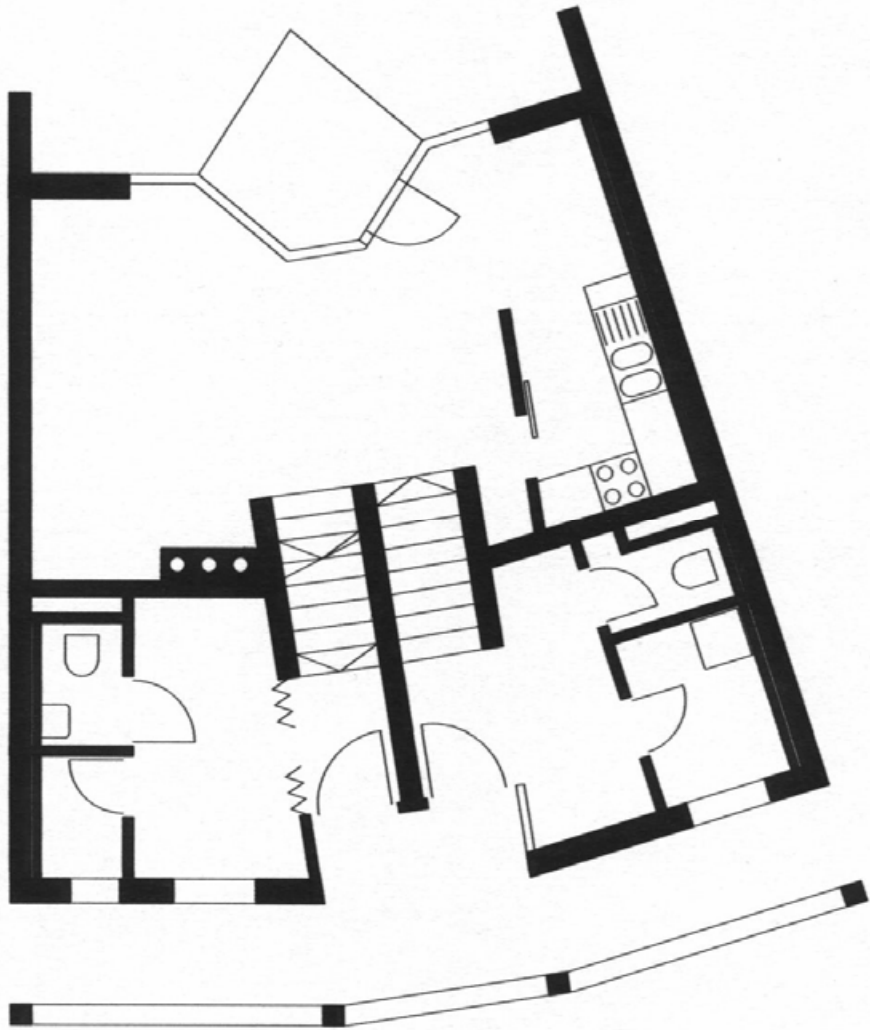



Bei der Gestaltung von Wohnung und Umwelt ist besondere Rücksicht auf die Kinder zu nehmen. Wohnungen sollen so gebaut werden, dass man sie nach der jeweiligen Familiengröße verändern kann.

Es soll mehr Wohnungsformen geben, größere und kleinere Einheiten sollen durchmischte sein, damit ältere und junge Familien zusammenleben können.

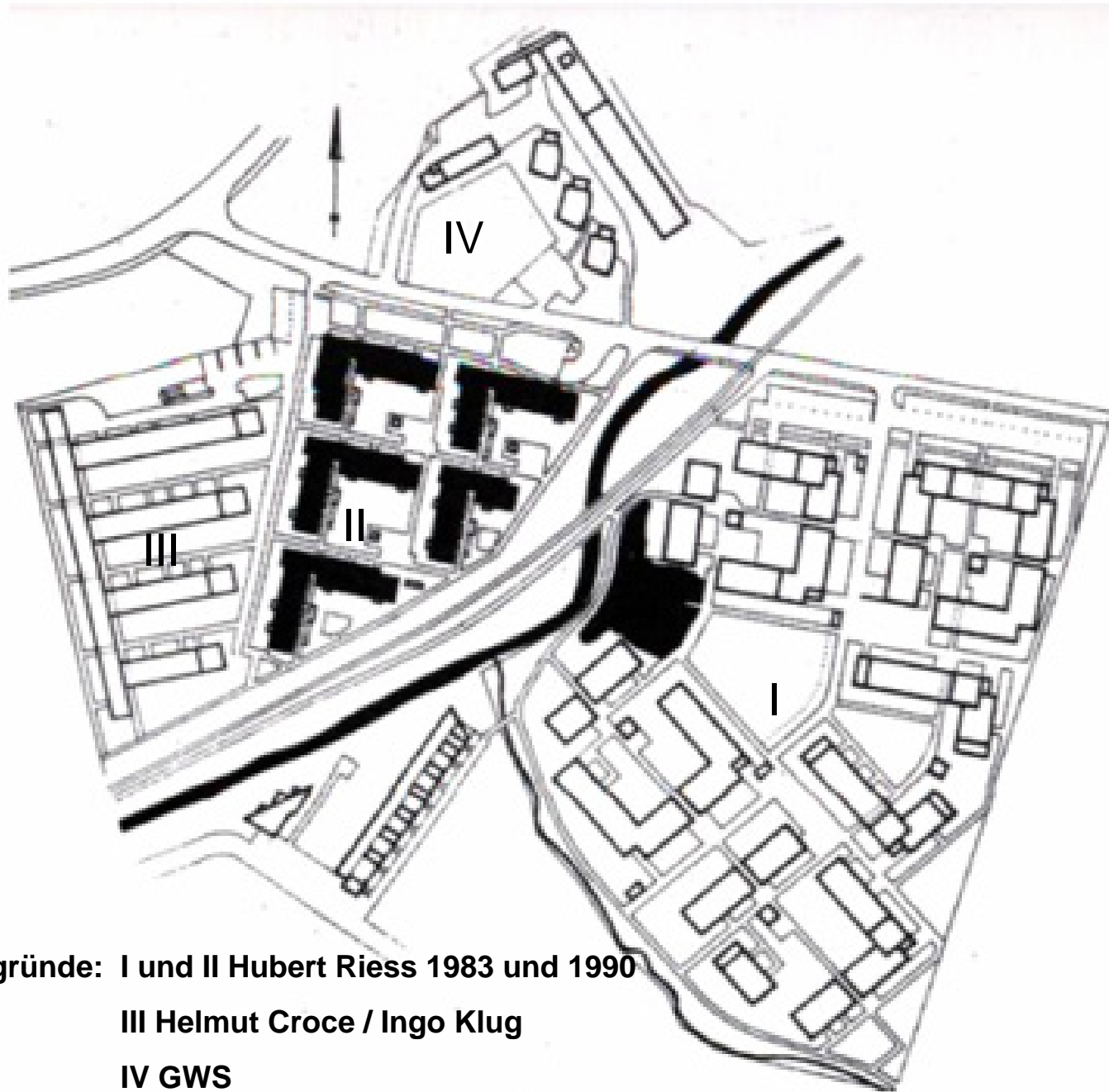

**Tannhofgründe: I und II Hubert Riess 1983 und 1990  
III Helmut Croce / Ingo Klug  
IV GWS**





Tannhof II Durchgänge



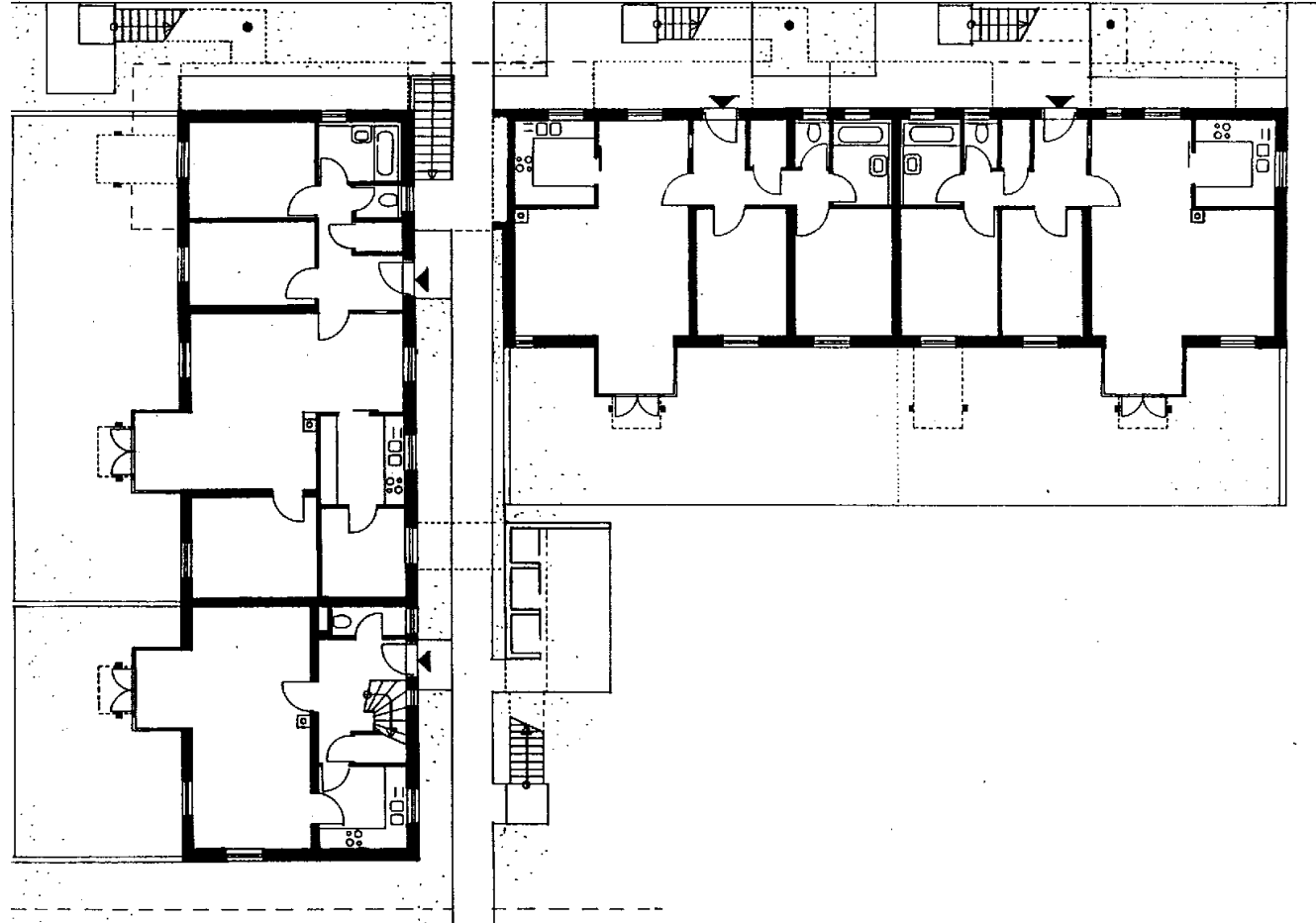

Tannhof II



Tannhof 4 GWS 1994

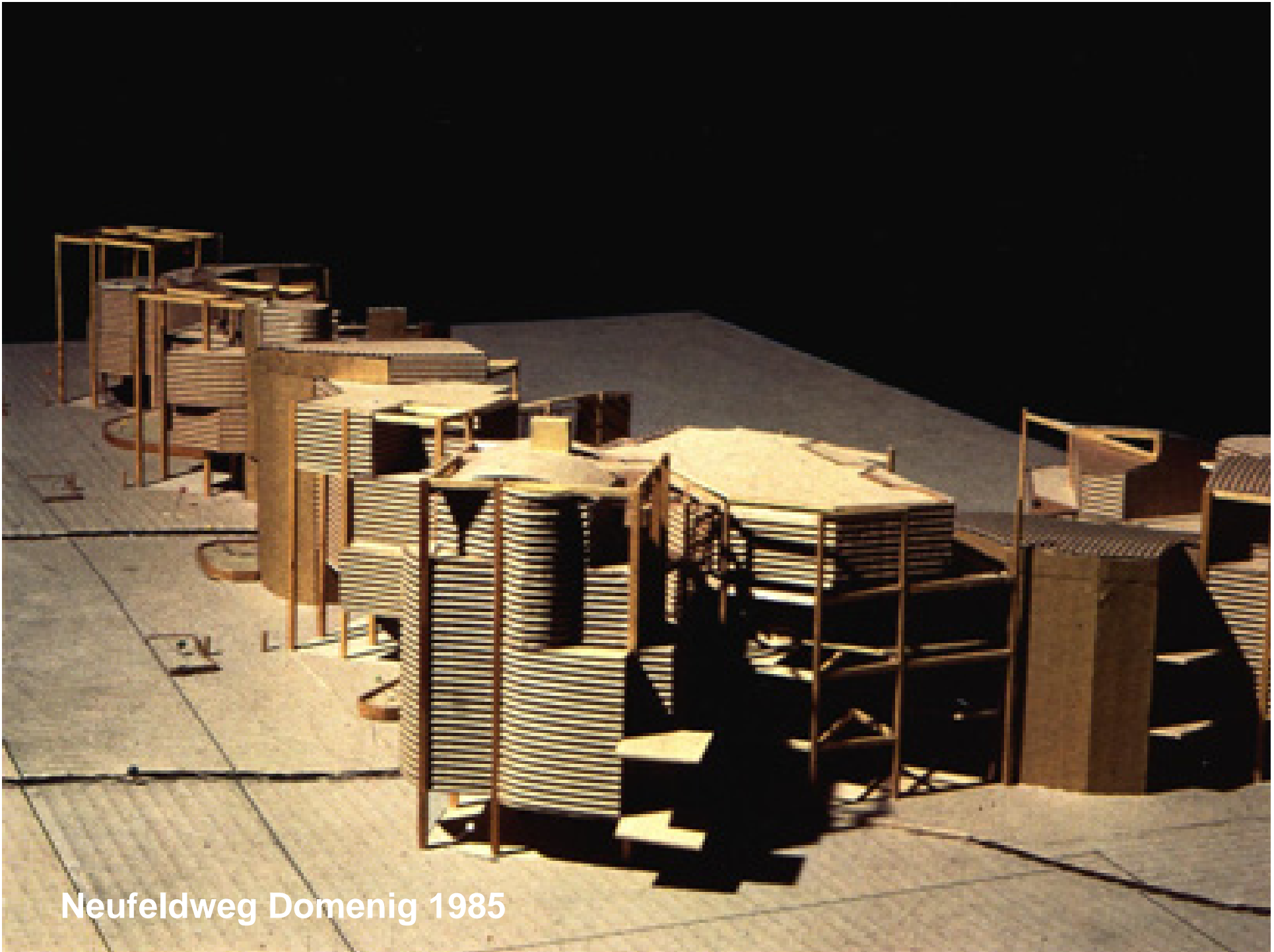

Neufeldweg Domenig 1985

Neufeldweg





G1  
EG

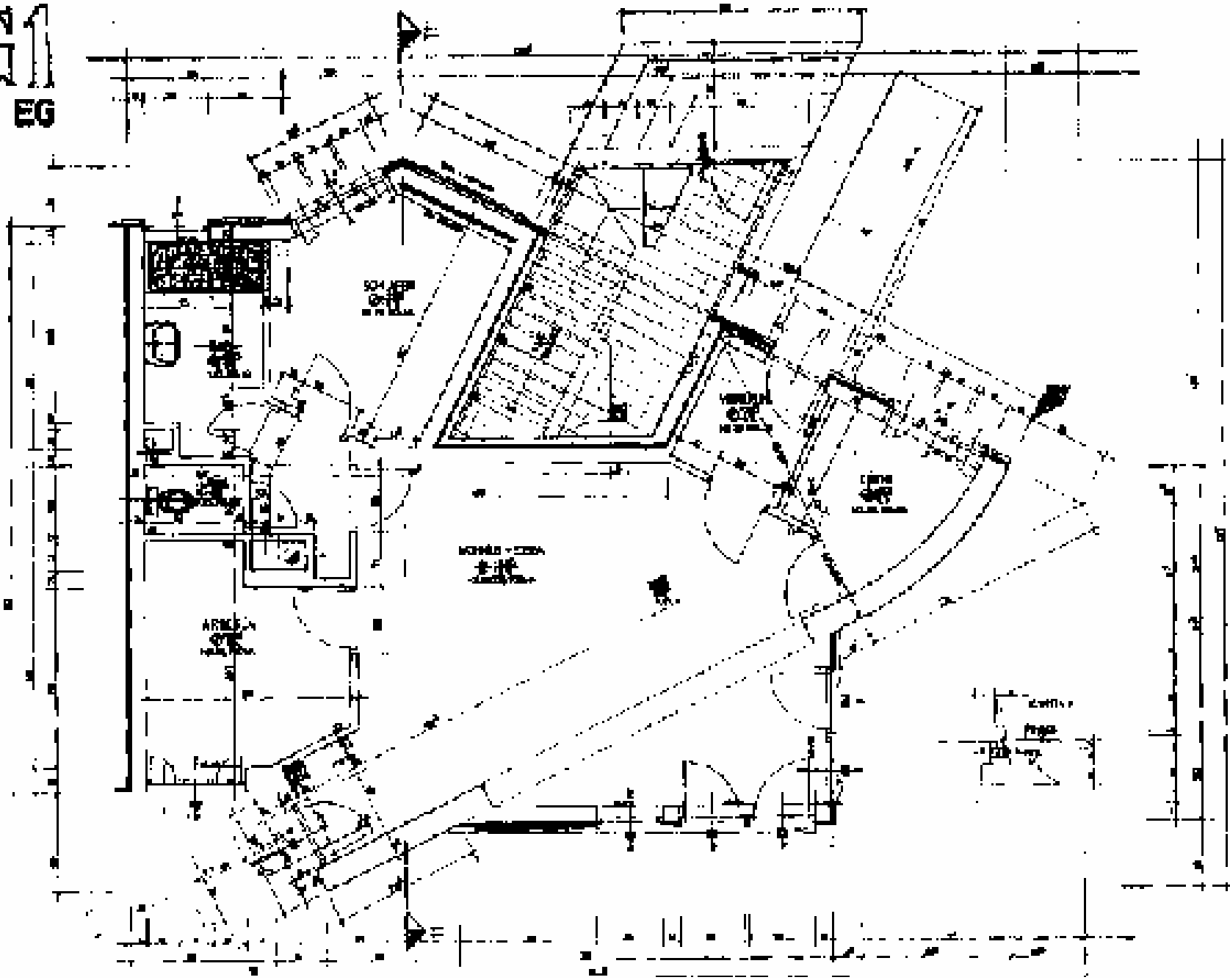

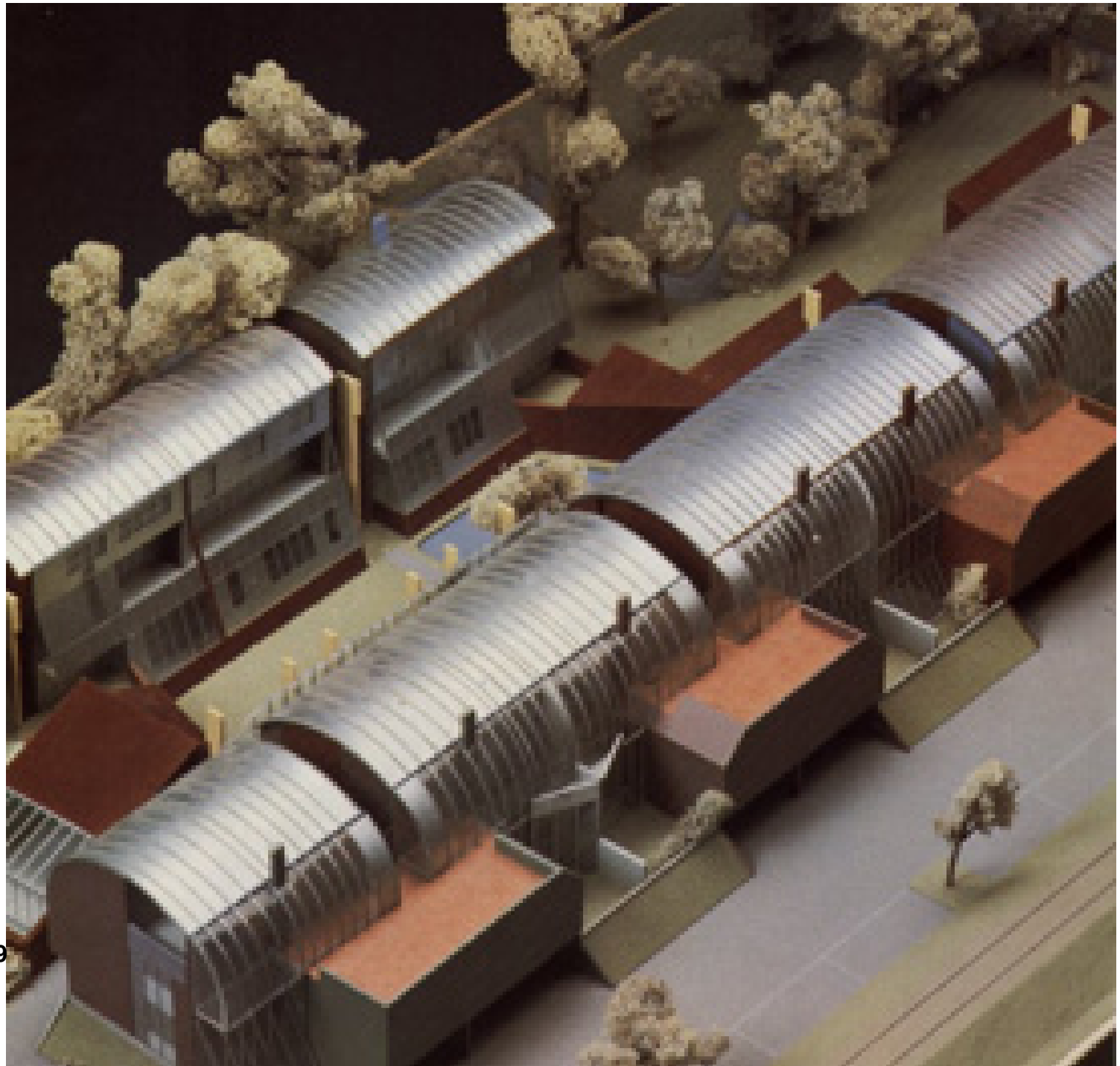

**Rettenbachersiedlung**  
**Bernhard Hafner 1986-1989**



**Rettenbachersiedlung 1989**

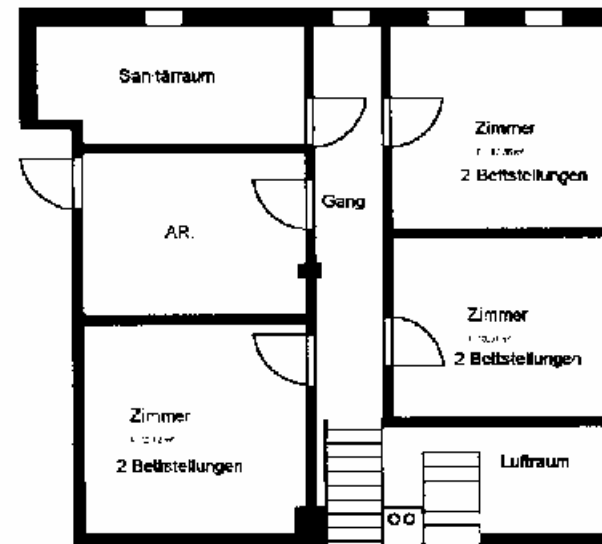
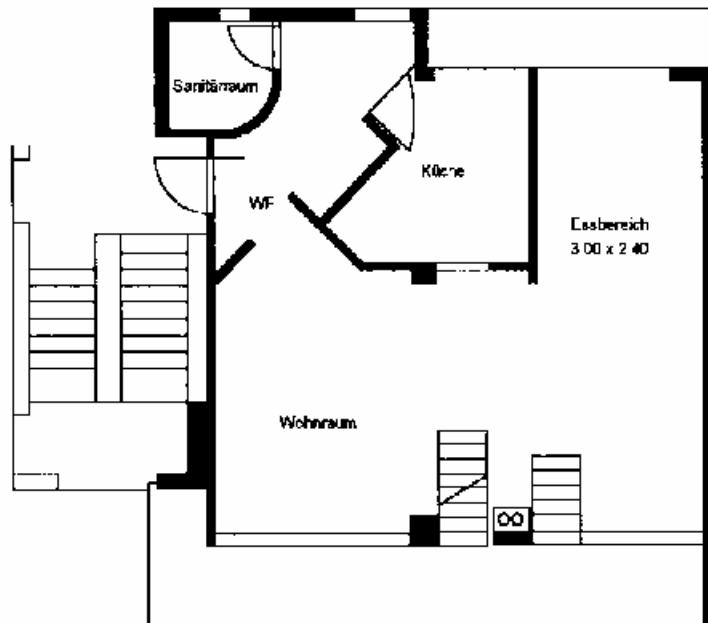



**Heidenreichstrasse**  
**Manfred Wolff-Plottegg 1987**





Heidenreichstrasse Wolff-Plottegg 1987

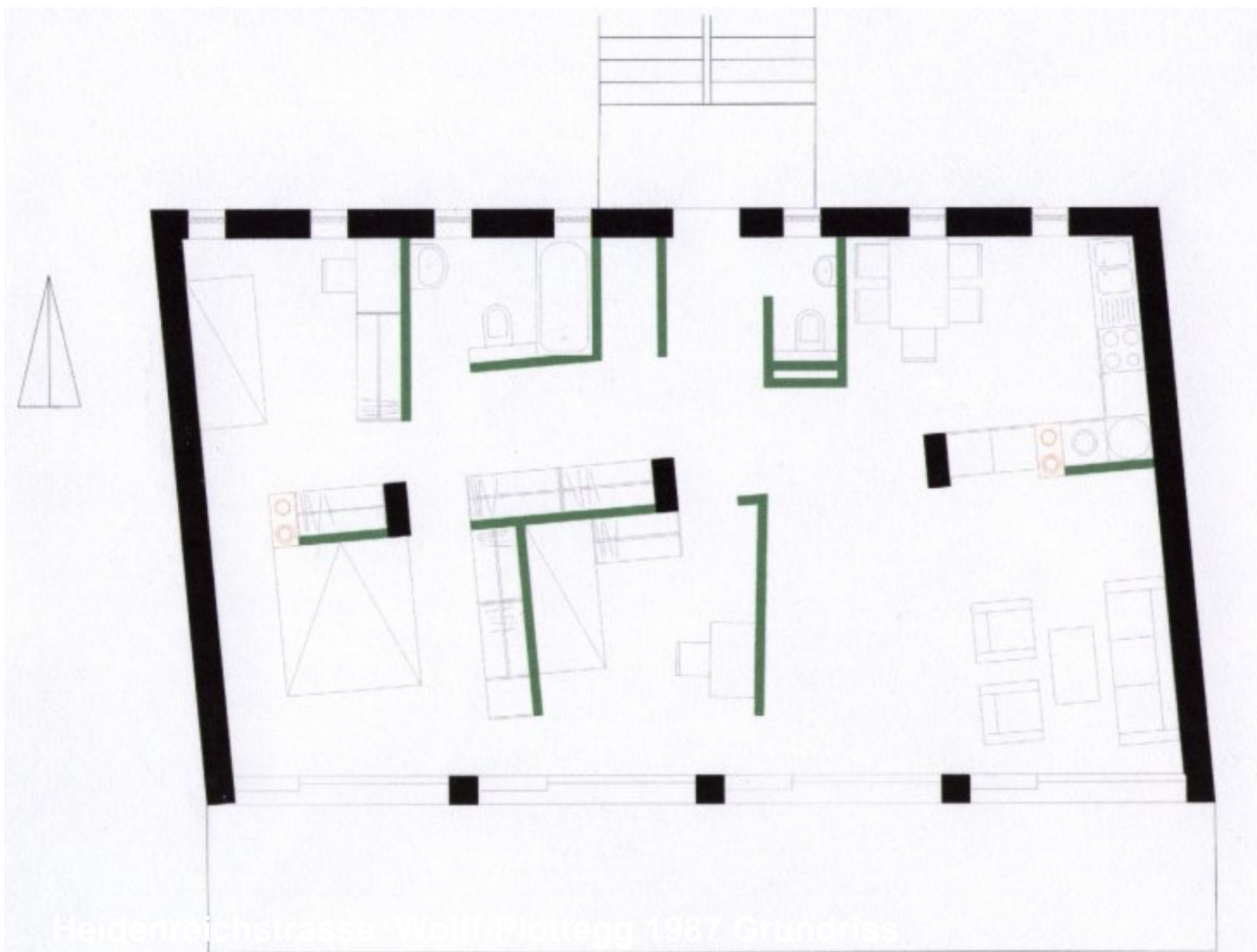

Heidenreichstrasse, Wolf-Plötze 1987, Grundriss



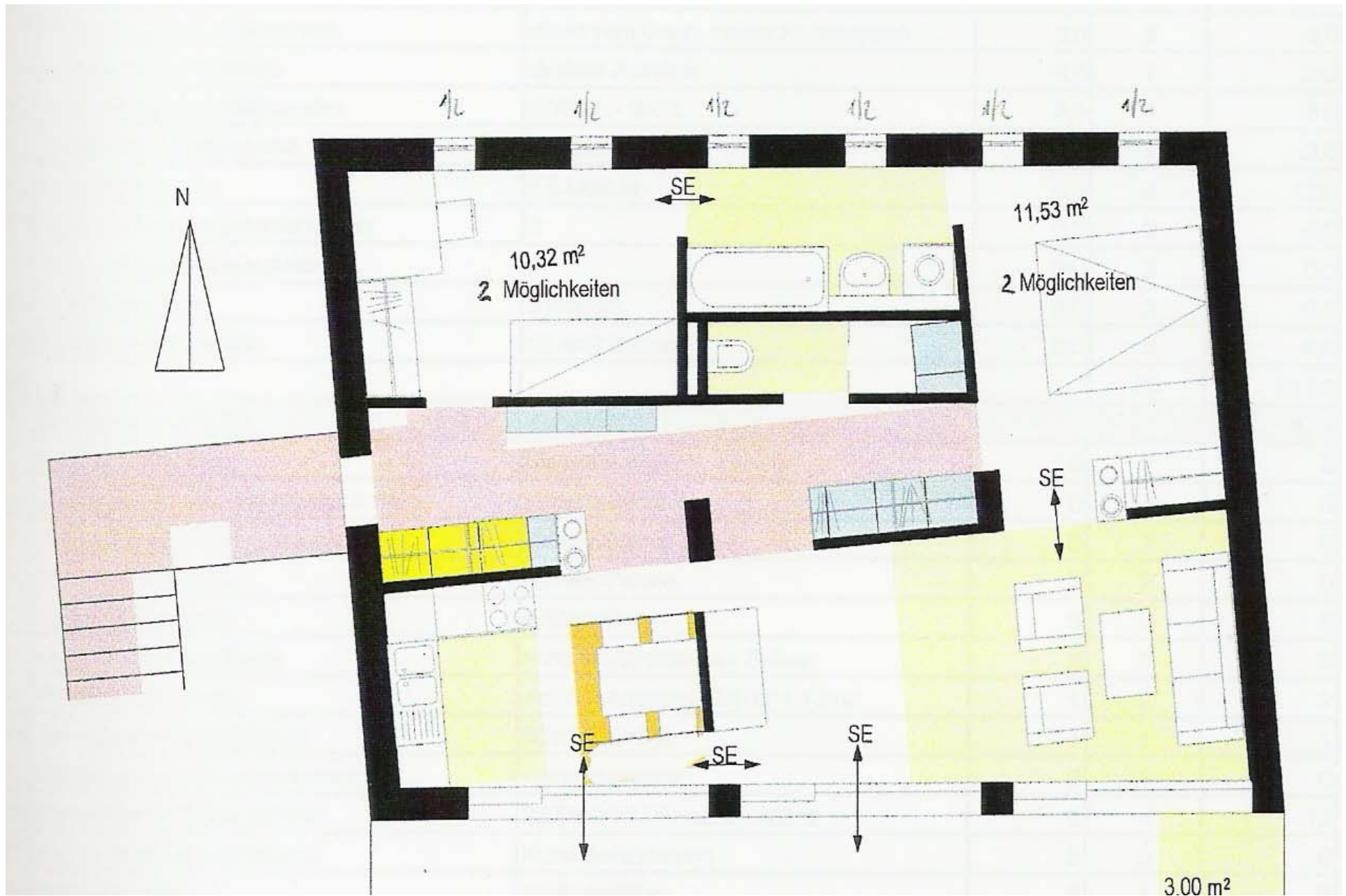

Heidenreichstrasse Grundriss





**Sinabelkirchen Büro Schmölzer 1987- 1992**

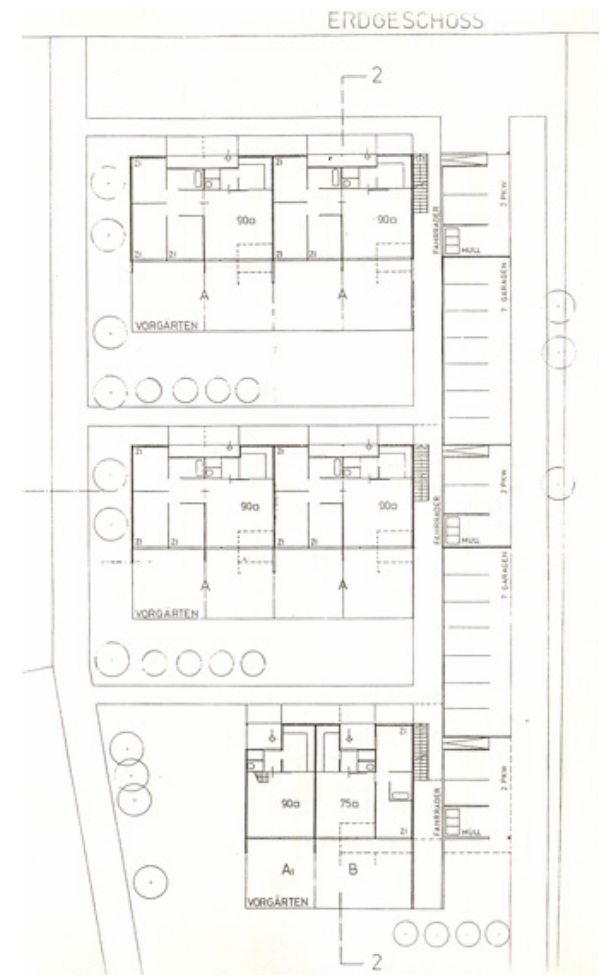
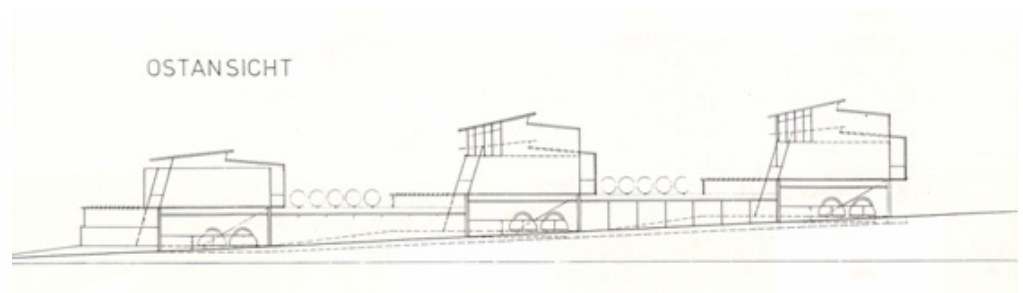
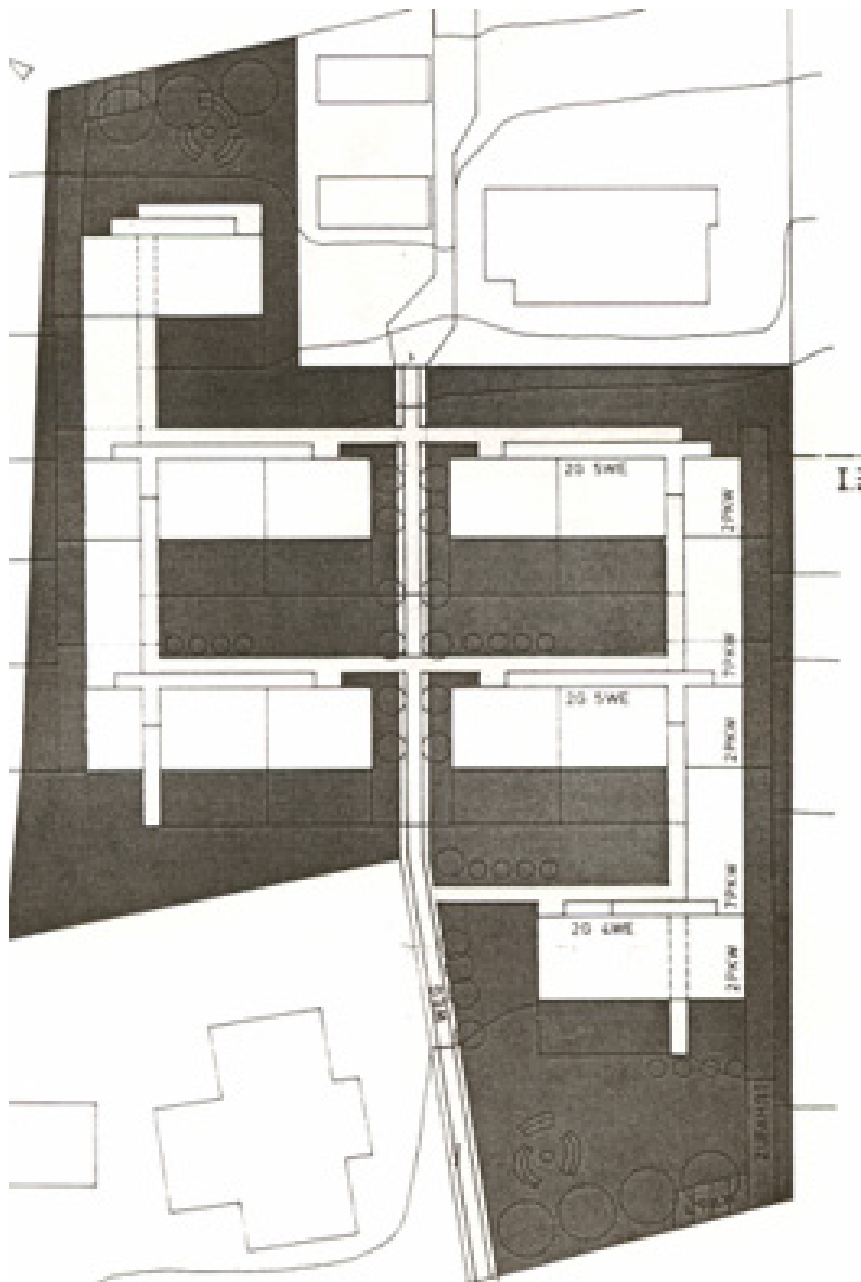

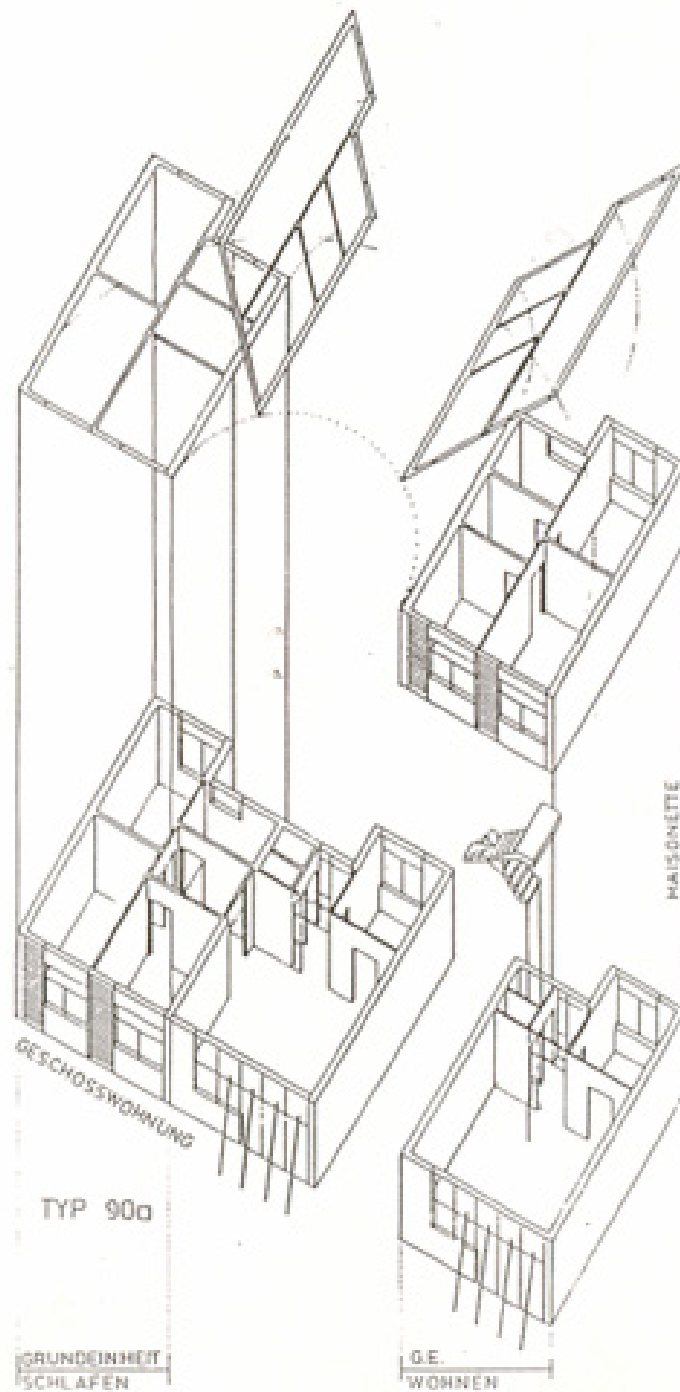

TYP 90a

GESCHOSSWOHNUNG

GRUNDEINHEIT  
SCHLAFEN

G.E.  
WOHNEN

MAISONNETTE

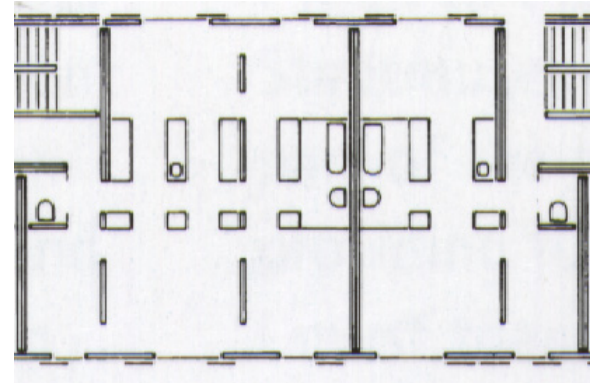
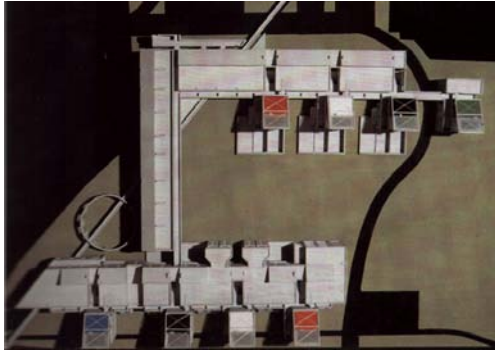



**Landtagswahl 1991 politischer Wechsel in der Steiermark**

**Keine gesetzliche Verankerung von Wettbewerben mehr!**

**Ende des Experiments Wohnbau**

## Evaluierung durch 2 Bewertungsinstrumente

- **Wohnzufriedenheitsbefragung** • **Wohnungsbewertungssystem**  
Soziologen  
„Wohnzufriedenheit und architektonische Innovation in der Steiermark seit den 60er Jahren“  
Architekten, Soziologen...  
„WBS 2000“



**subjektives Werturteil der Bewohner**

Noten von 1-5

1: sehr zufrieden

5: sehr unzufrieden



**intersubjektives Werturteil d. Fachleute**

Gebrauchswert von 0-3

0: Ziel nicht erfüllt

3: Ziel sehr gut erfüllt



**Vergleich der beiden Werturteile**

## ■ Allgemeine Wohnzufriedenheit

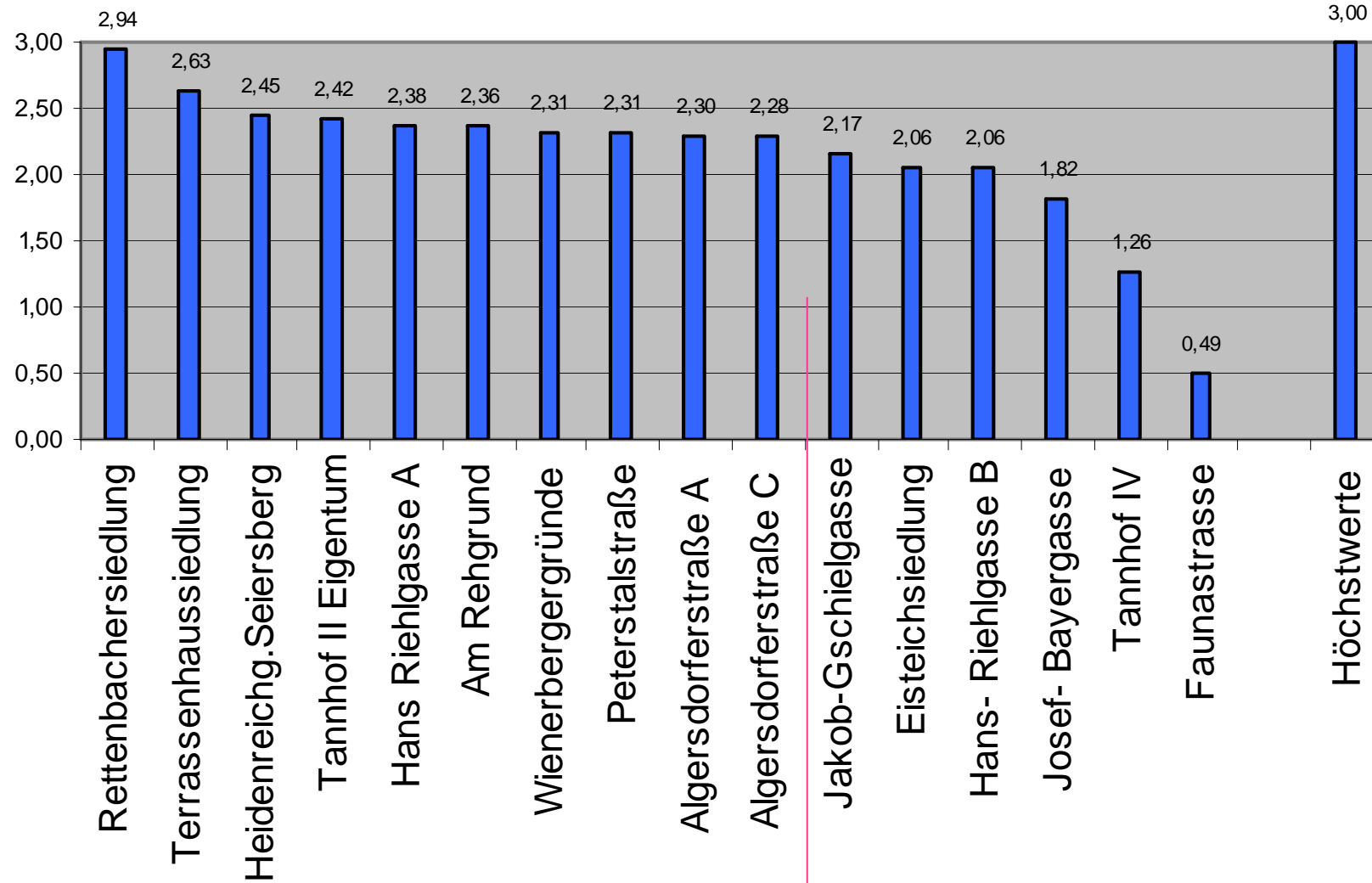

Wohnbauten mit Architektenplanung

Wohnbauten ohne Architektenplanung

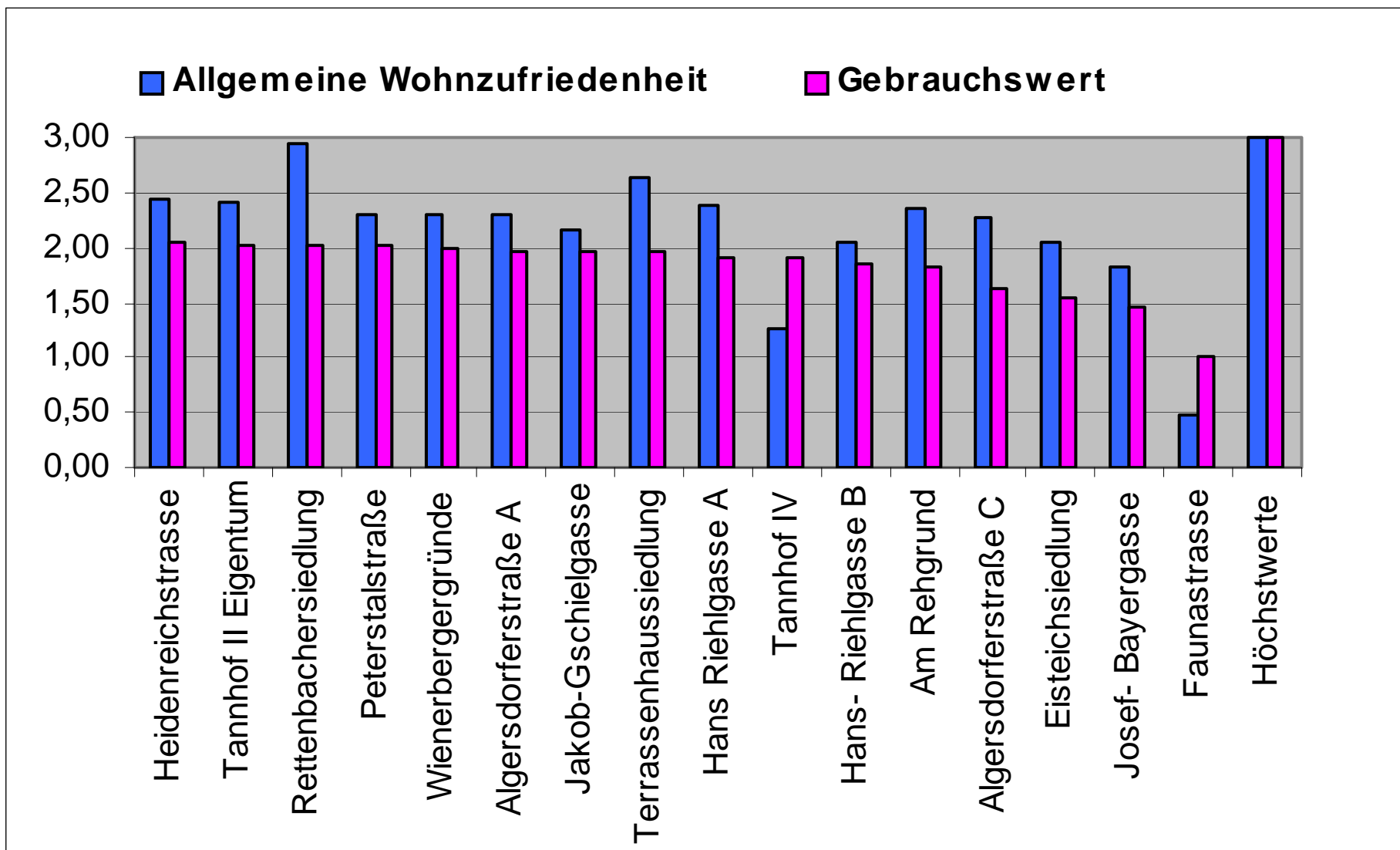



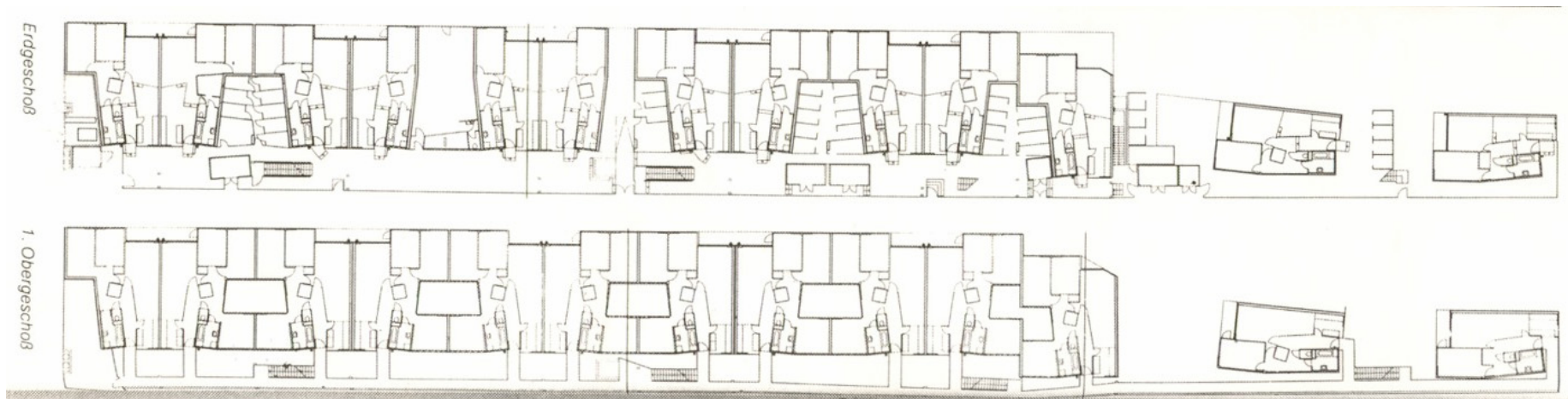

Wohnbau Brunner Strasse Wien  
Helmut Richter 1986 - 1991

1853 errichtete die Somco (Société mulhousien des cités ouvrières) in Mulhouse die erste große Arbeiterwohnsiedlung in Frankreich. Gartenstadt mit hoher Lebensqualität. 1240 Gebäude ca. 10.000 Bewohner

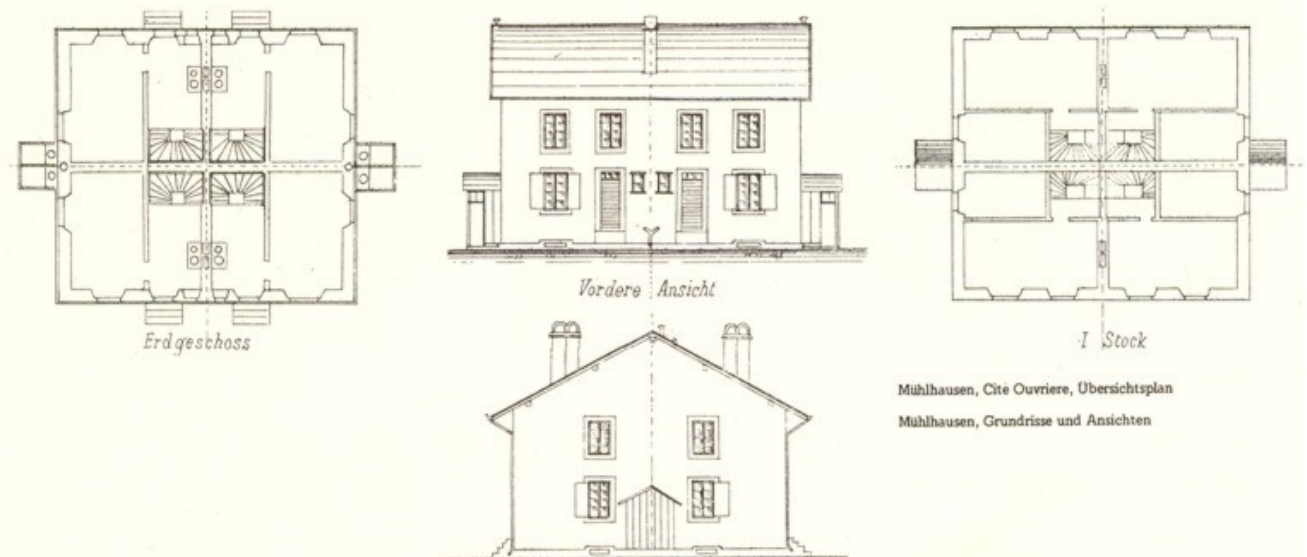
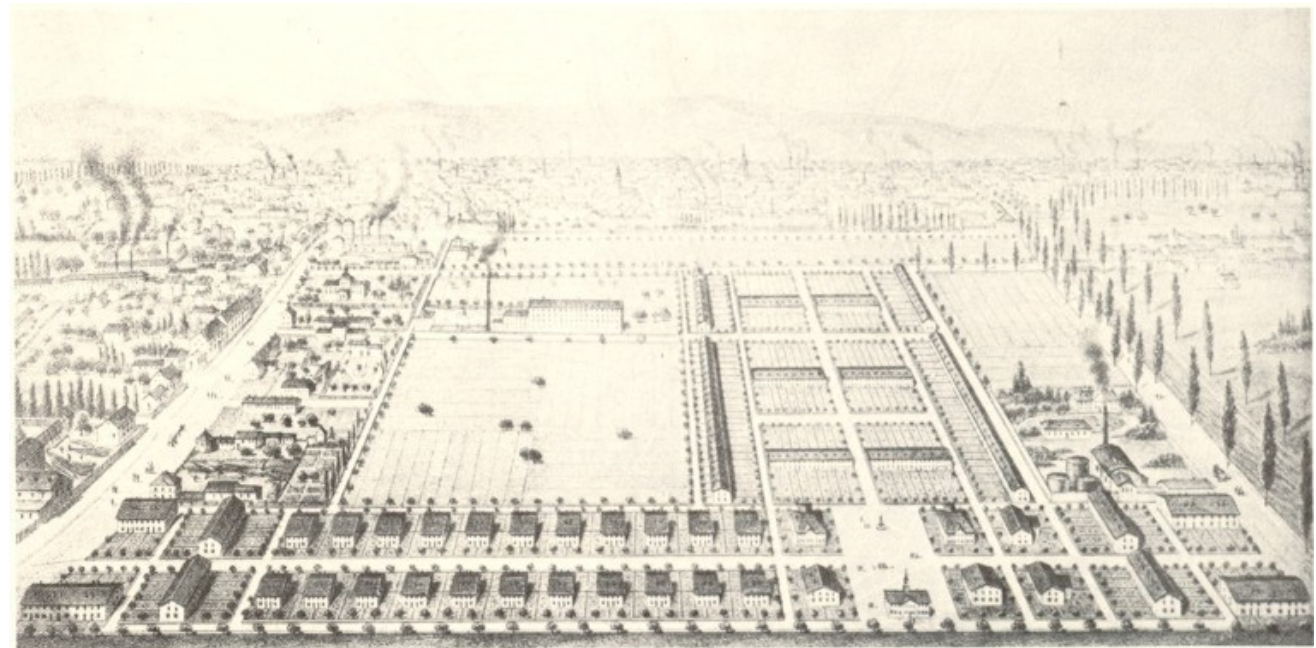

## Cité ouvrière in Mülhausen 1853

Textilfabrik im Elsass:  
unter Napoleon III  
Ingenieur: Emile Muller



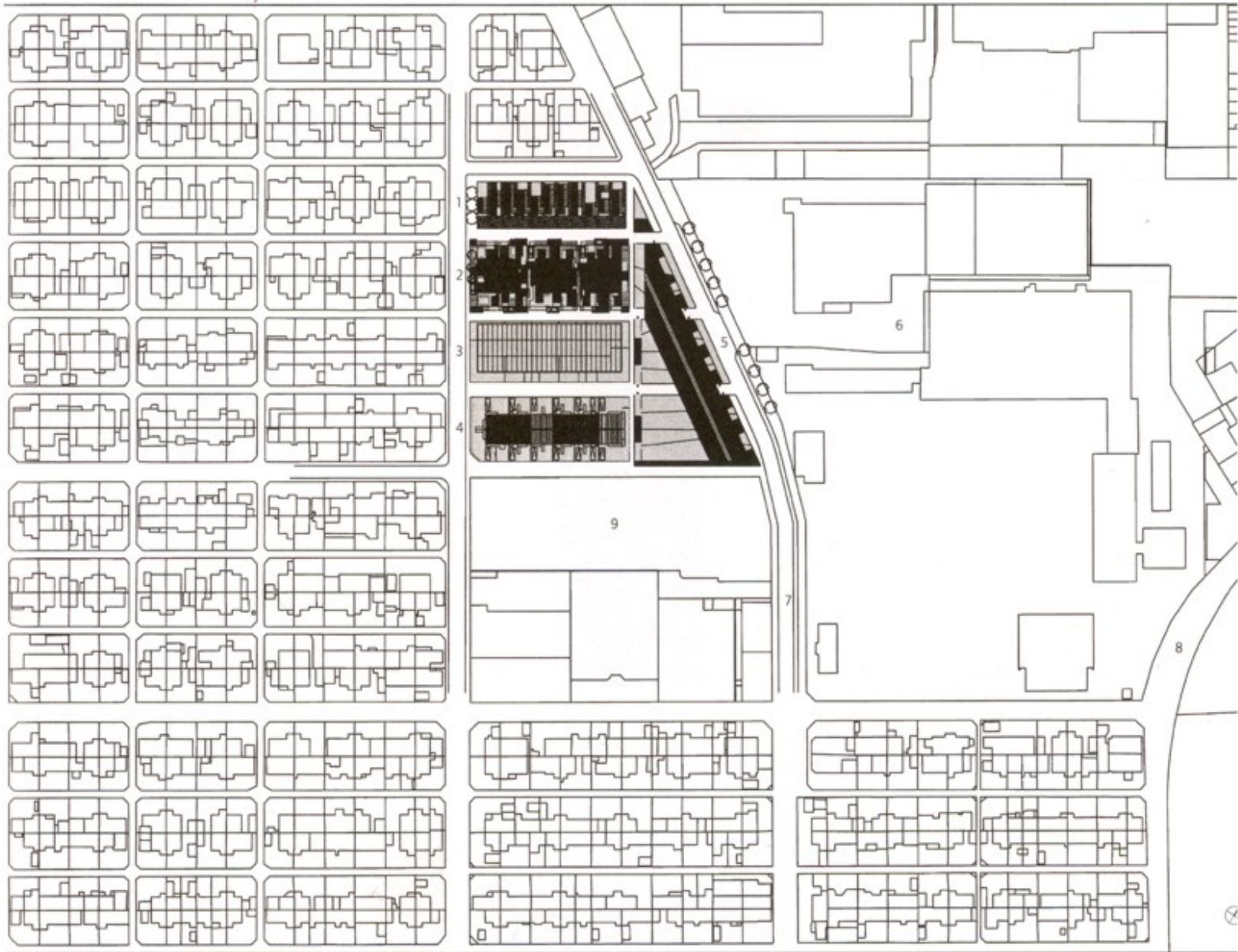

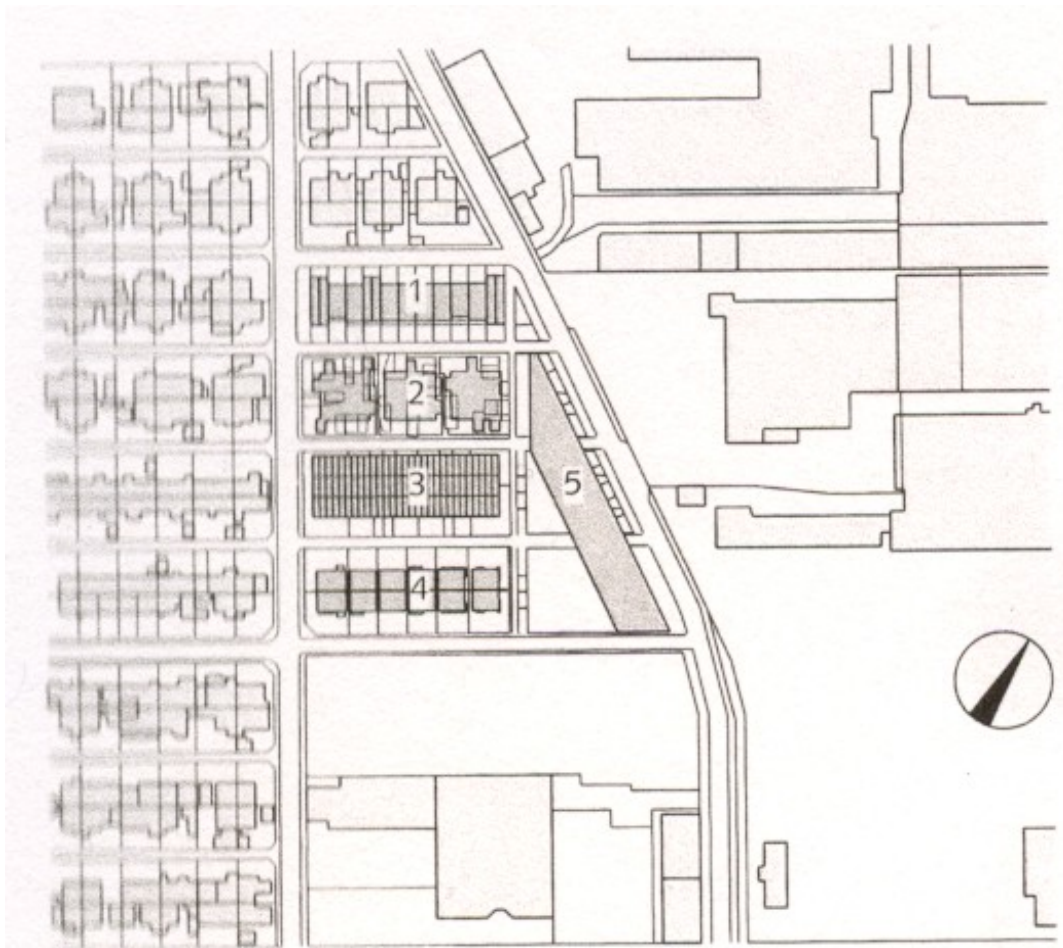

- 1 Matthieu Poitevin, ART'M Architecture
- 2 Duncan Lewis, Scape Architecture + Block
- 3 Lacaton & Vassal
- 4 Shigeru Ban, Jean de Gastines
- 5 Jean Nouvel

**2003: 250 Jahre  
SOMCO beauftragt Architekten  
mit experimentellem Wohnbau**

Lageplan, M 1:5 000













Verkehr

Mehr...

Ka





Matthieu Poitevin



Duncan Lewis



Lacaton & Vassal





Shigeru Ban und  
Jean de Gastines



Jean Nouvel









- 14 zweigeschossige Reihenhäuser aus Gewächshäusern  
 Fourteen two-story row houses with integrated greenhouse constructions
- Wohnen auf zwei Ebenen  
 Housing on two levels
- Erdgeschoss schmal, Obergeschoss breit und umgekehrt  
 Ground floor narrow, upper floor wide, and vice versa
- Zwei Wohnungstypen  
 Two apartment types

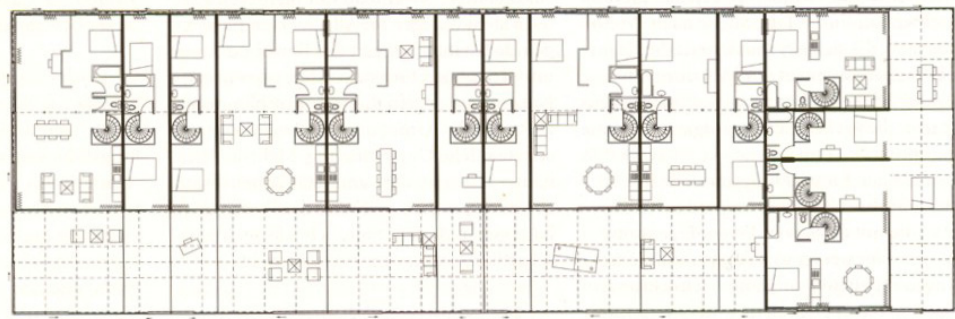
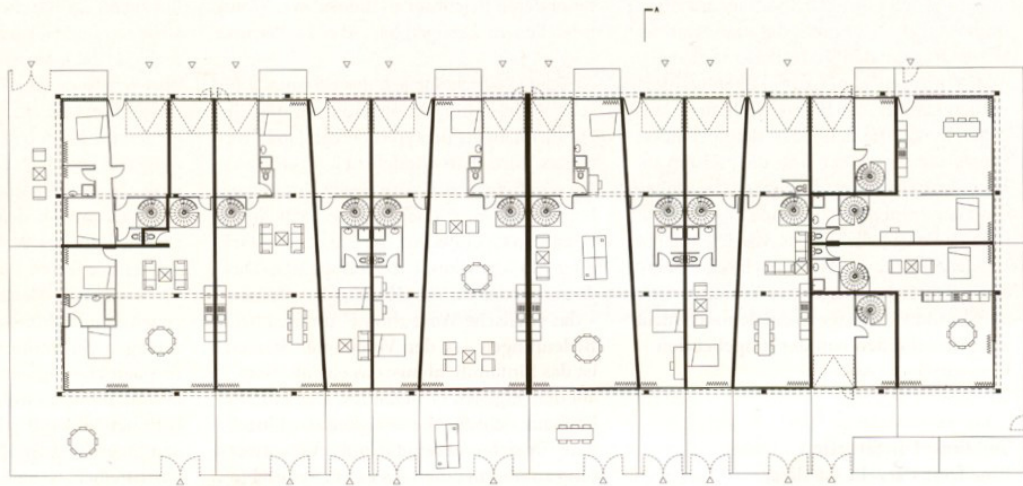

Ansicht, Grundrisse **View, floor plans**  
 M 1 : 400

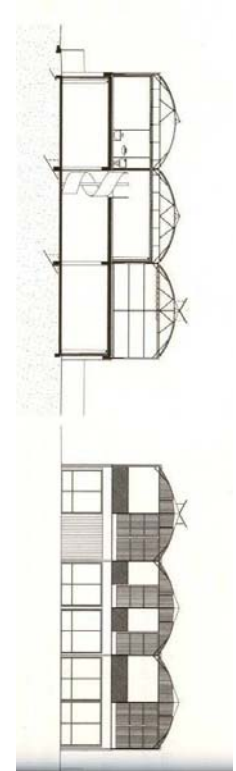





Sargfabrik BKK2 1986 -1996

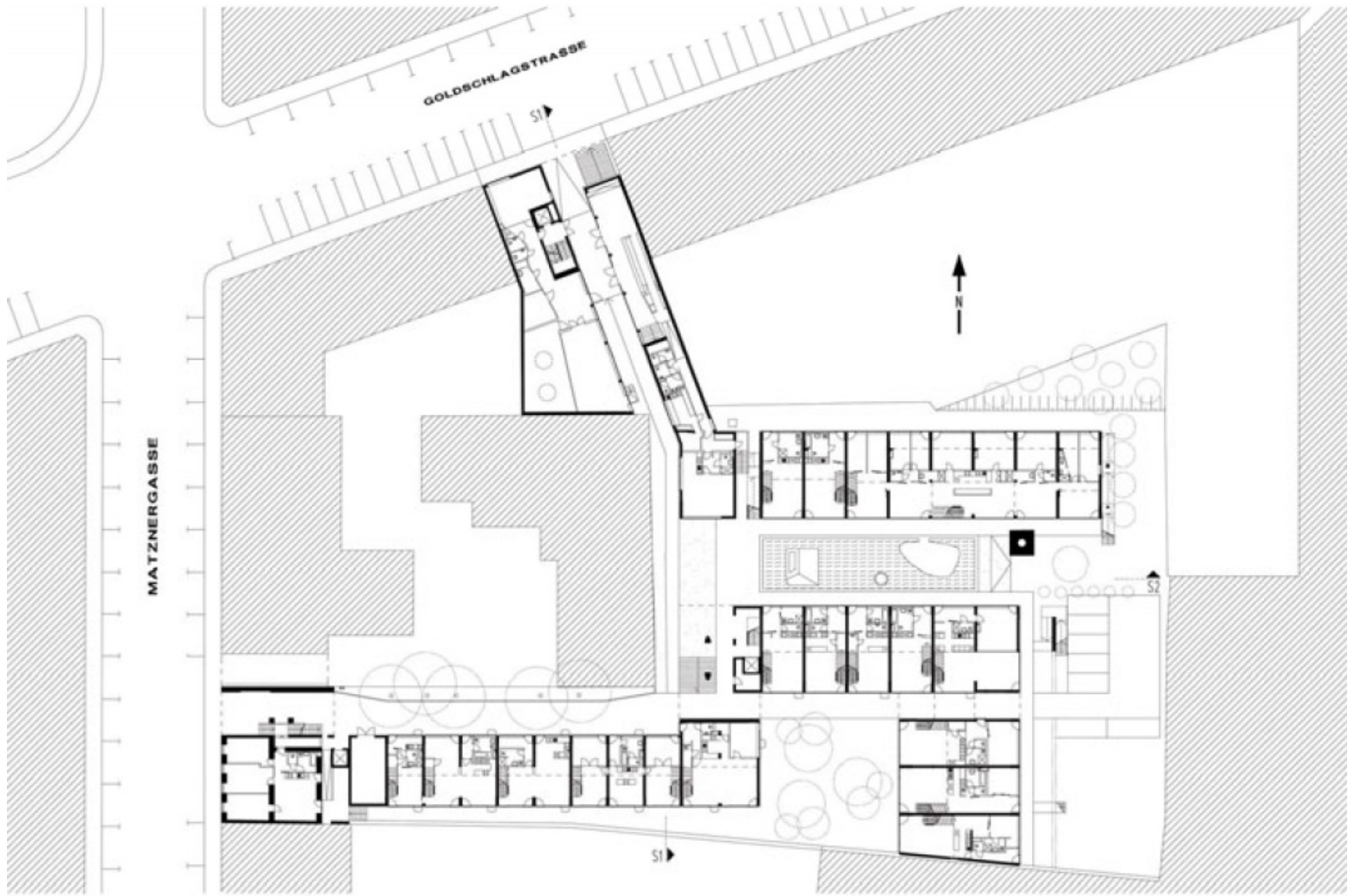

**ERDGESCHOSS**

0 5M 10M 20

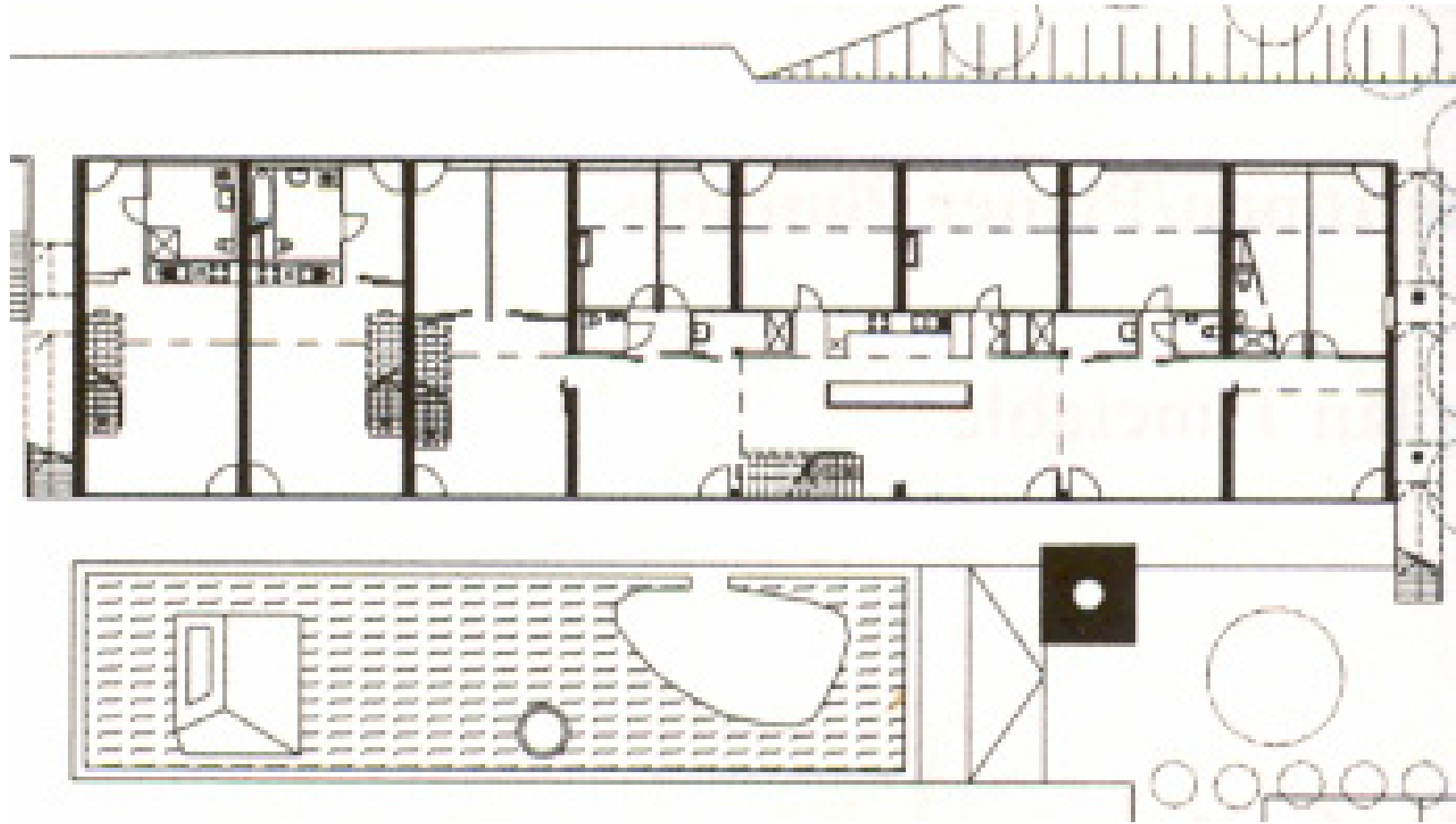

















Miss Sargfabrik 1998 - 2000



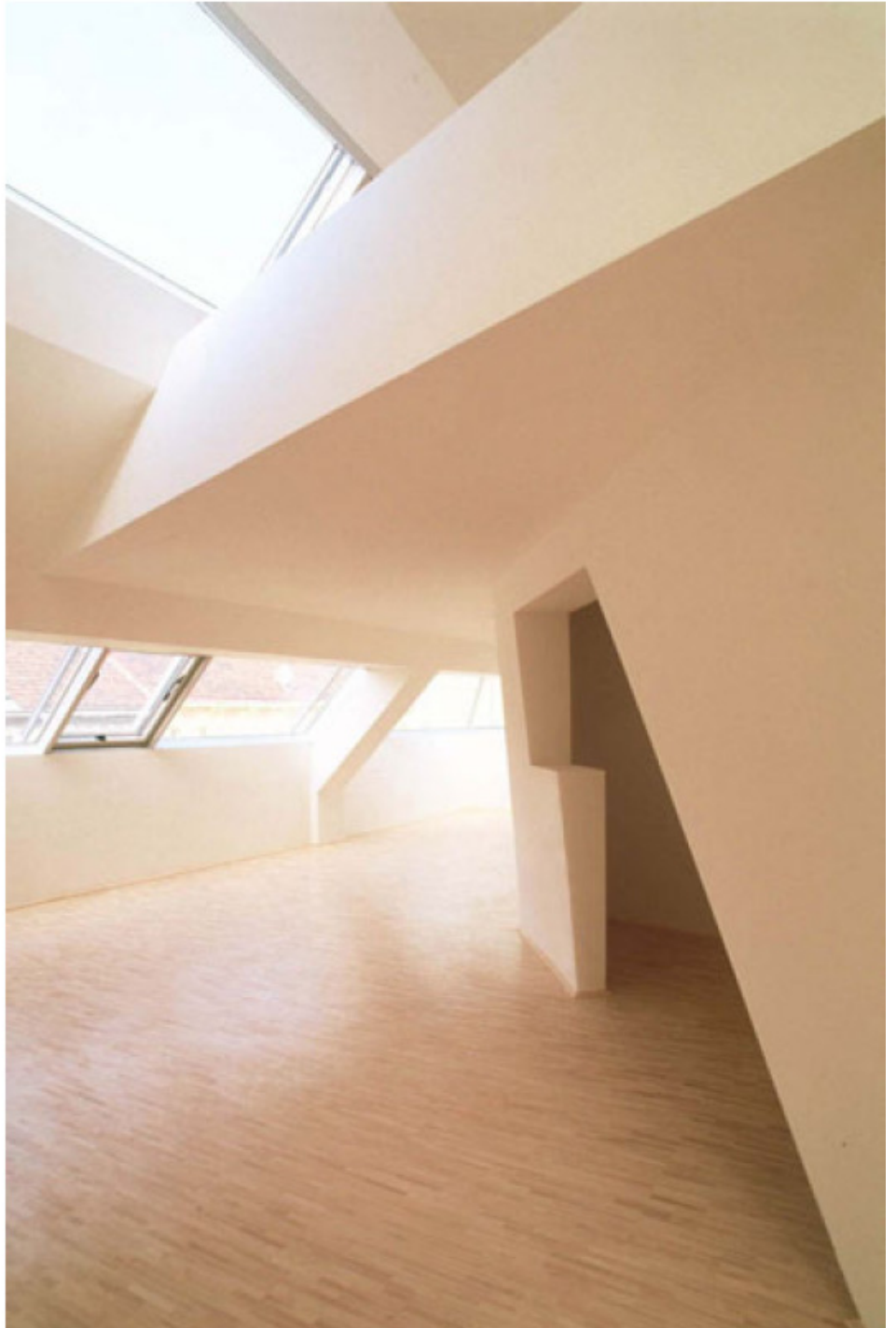



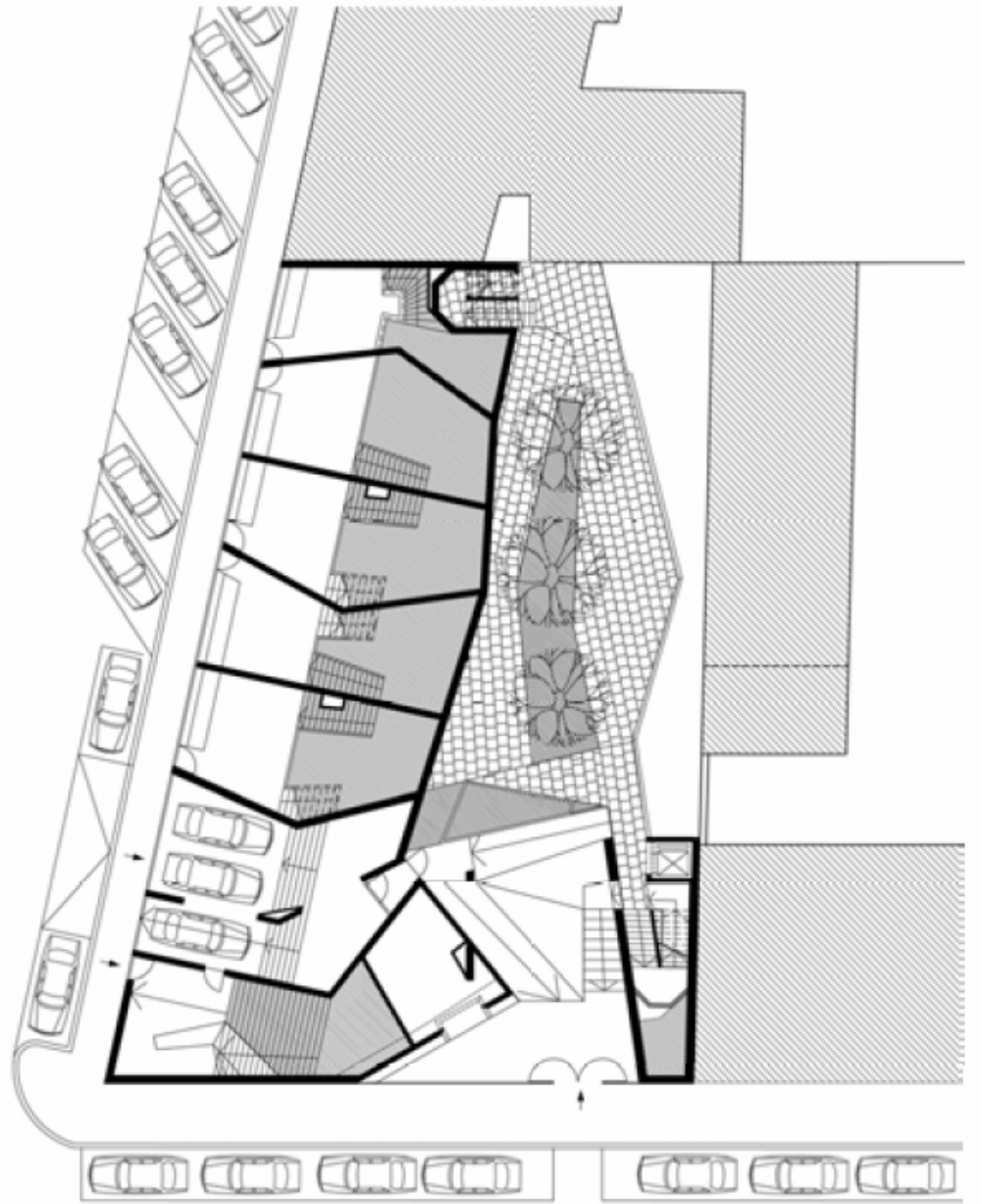
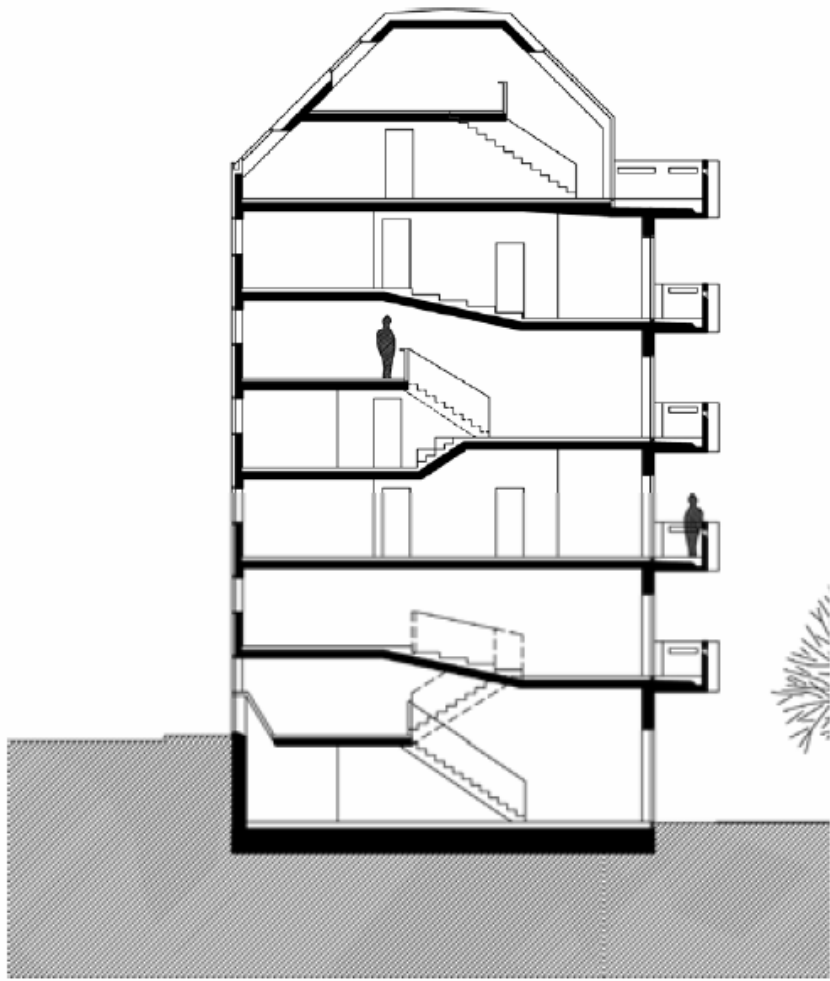





EBENE 3



EBENE 4

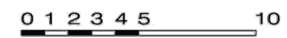

Gemeinschaftseinrichtungen:

**Sargfabrik**

Kindergarten

Badehaus

Seminarräume

Veranstaltungssaal

Café-Restaurant

**Miss Sargfabrik**

Clubraum für Jugendliche

Bibliotheks-, Lese- und Medienraum

Gemeinschaftsküche mit Essplatz

Waschküche



Essplatz



Clubraum



Waschküche